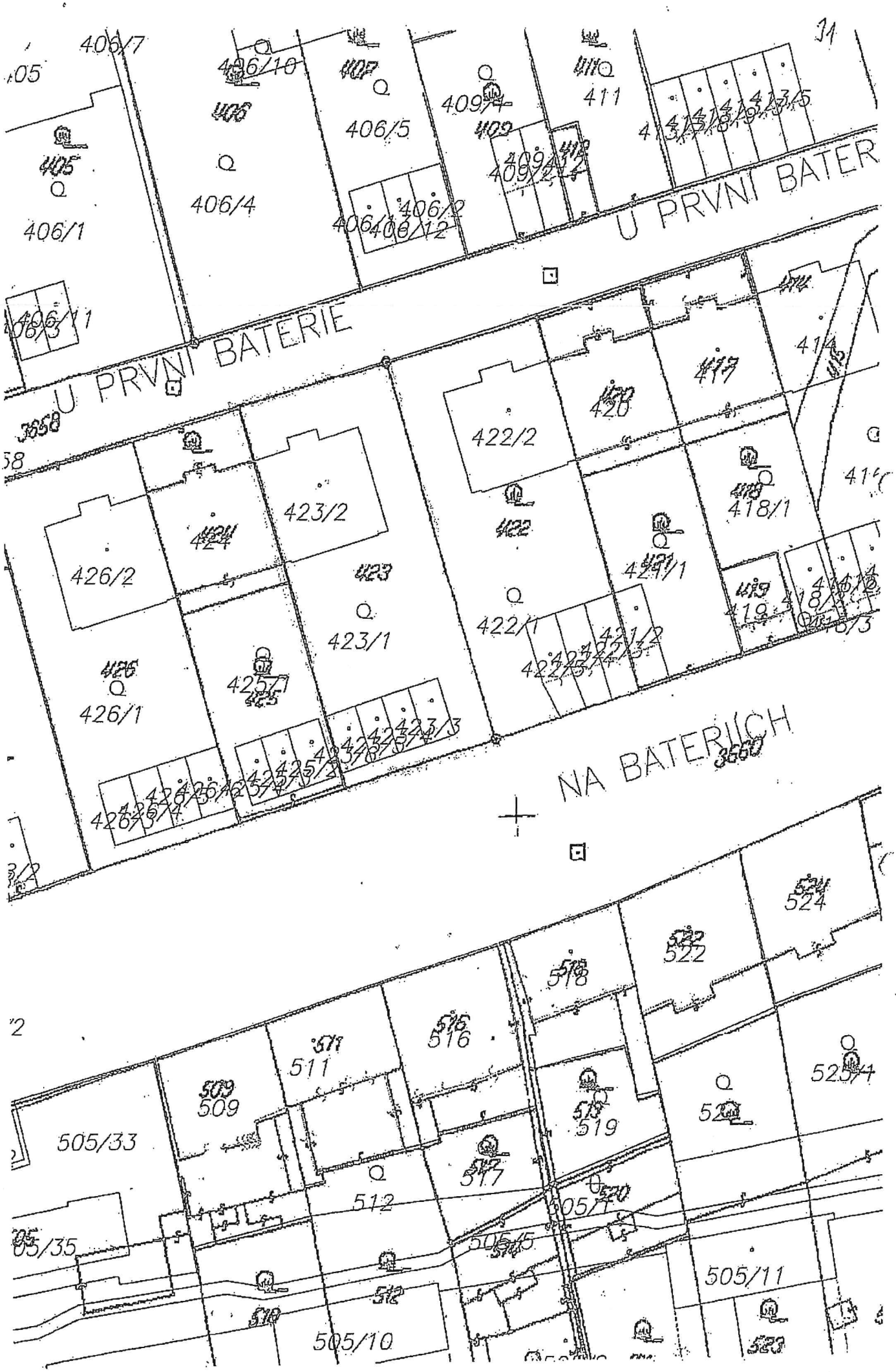
U PRVNI BATERIE
U PRVNI BATER
NA BATERIICH
406/7
406/10
406/5
409/4
411
406/4
406/1
406/12
422/2
420
417
418/1
423/2
426/2
424
423/1
422/1
421/1
426/1
425/1
524
522
518
516
511
509
505/33
519
517
512
505/11
505/10

Opis Cd 1801/62 cp. 97

Administrativní dohoda

o převodu správy národního majetku podle
a) § 16 vl. nař. č. 110/1953 Sb.
b) § 12 odst. 3. vl. nař. č. 111/1953 Sb.

Číslo	~~Cd 3105~~

Předávající

	Organisace	Její nadřízený orgán
Název	Ministerstvo energetiky a vodního hospodářství	MEVH
Adresa	Praha 2-Nové Město Jungmanova 29	

Přejímající

	Organisace	Její nadřízený orgán
Název	Generální investor komplexní bytové výstavby ÚNV hl.m.Prahy	Rada ÚNV hl.m.Prahy
Adresa	Praha 1-Staré Město Řásnovka 3	

1. Převádí se správa tohoto národního majetku

A.

Pol.	Základní fondy (název-druh, popis, inventární číslo apod.)	Pořizovací hodnota	Oprávky ke dni převodu	Zůstatková hodnota
a	b	c	d	e
1	pozemek č. kat. 422 kat.území Břevnov	Kčs 10.485.-		Kčs 10.485.-
2	pozemek č. kat. 423 kat.území Břevnov	10.750.-		10.750.-
3	pozemek č. kat. 426 kat.území Břevnov	12.572.-		12.572.-
Úhrnem		33.807		33.807

B.

Pol.	Jiný majetek (název-druh apod.)	Hodnota	Poznámka
Úhrnem			

2. Odůvodnění převodu správy

Převzetí vyvlastněných pozemků pro bytovou výstavbu generálním investorem komplexní bytové výstavby ÚNV hl.m.Prahy.

3. Správa se převádí s účinností ode dne 1. července 1958
Vzájemné nároky a povinnosti související se správou převáděného majetku ke dni převodu
a) se sčítují do dne.....
b) jsou uvedeny na příloze.....
c) nepřicházejí v úvahu.
4. Přejímající organisace přejímá s majetkem tyto
a) závady (věcná břemena).....
b) pohledávky.....
c) závazky.....
5. Přejímající organisace uhradí do dne..... 195..... předávající organisaci za úplatně převáděný majetek částku..... Kčs (podle přiložené specifikace).
6. Důsledky pro plán a rozpočet u
a) předávající organisace.....
b) přejímající organisace.....
7. Počet a označení příloh, jež tvoří nedílnou součást dohody.....
8. Zvláštní podmínky převodu.....
9. Ve vložce č. .....
pozemkové (železniční knihy kat. území .....budiž zapsáno:
Podle této listiny vyznačuje se při vlastnickém právu zapsaném pro československý stát správa.....

10. Předávající organisace
V Praze dne 28. června 1958
(razítko a podpis)

Přejímající organisace
V Praze dne 26. srpna 1958
(razítko a podpis)

L.S. 2 nečitelné podpisy v.r.
(generální investor komplexní bytové výstavby ÚNV Hlavního města Prahy)

11. Schvalovací doložky příslušných nadřízených orgánů
a) Č. j. Ol. 2/ 2046/58

tuto dohodu schvaluje.
V Praze dne 28. června 58
(razítko a podpis)
L.S. Podpis nečitelný v.r.
(min. energetiky a rodního hospodářství)

b) Schválení odpadá z důvodů:

a) Č. j. .....

tuto dohodu schvaluje.
V..... dne.....
(razítko a podpis)

b) Schválení odpadá z důvodů:
čl. 17 odst. 2a č. 127/57 Ú.l.

Dne.....
Hlavní (vedoucí) účetní

Účtovací předpis

Text	Účet Má dáti	Účet Dal	Částka

Souhlasí s prvopisem archovým a opatřeným kolky za 1/2 Kčs
Obvodní soud pro Prahu 1
oddělení desk zemských a knih pozemkových
dne 22. VI. 1962
OBVODNÍ SOUD PRO PRAHU 1

Poznámka o zaúčtování
Jméno (šifra)

Poznámka: co se nehodí, škrtněte!
Vzor dohody a návod pro jeho používání byly uveřejněny v částce č. 53 Úředního listu z r. 1954 a jsou na skladě u Statistického a evidenčního vydavatelství tiskopisů n. p. v Praze III, Tržiště č. 9.

Opis

~~Čd 0/135~~ Čd 48

Odbor pro výstavbu rady Obvodního národního výboru v Praze 5
Praha 5-Břevnov, Radimova 33/2

čj. Výst.7451/58-1267 V Praze 5 dne 25.6. 1958.

V odpovědi uveďte naše čj.
764-8-VS-1958 ze dne 19.6.1958. p.č.k. 426 Bř. Čd 1807/62

Ministerstvo energetiky a vodního hospodářství;
ul. Plamínkové č. 11
P r a h a 7.

Podle právoplatného a vykonatelného rozhodnutí č.j. Výst. 3949/57-900 p. 426 Bř. ze dne 17.5. 1957 bylo ve prospěch Čsl. státu - Ústřední správy vodního hospodářství vyvlastněno právo vlastnické k pozemku č.kat. 426 Bř. zaps. ve vl. č. 1146 pozemk.knihy kat.území Břevnov za peněžitou náhradu.

Jelikož citované rozhodnutí nabylo právní moci a stanovená náhrada byla zaplacena, předává odbor pro výstavbu rady ONV v Praze 5 vyvlastněný pozemek č.kat. 426 Břevnov Čsl. státu - ministerstvu energetiky a vodního hospodářství do operativní správy.

Z tohoto rozhodnutí není odvolání.

kulaté razítko :
Odbor pro výstavbu rady Obvodního národního výboru
v Praze 5

Za správnost vyhotovení :
Dr. Stehlíková v.r.

Vedoucí odboru :
J. Brzorád v.r.

Prapisnečitelný v.r.

Souhlasí s prvopisem 112 archovým
a opatřeným kolky za 2 Kčs
Obvodní soud pro Prahu 1
oddělení desk zemských a knih pozemkových
dne 22. VI. 1962 19

Pozd. dne!

/Ře/

OBVODNÍ SOUD PRO PRAHU 1

29

31

Čd 180/Ke/Ott

DOHODA (§ 15 odst. 1. vl. nař. č. 81/1958 Sb.)
SMLOUVA (§ 15 odst. 2. vl. nař. č. 81/1958 Sb.)

o převodu správy národního majetku

Číslo: 5/Bř-10

~~Čd 9185~~

	Předávající organizace	Její nadřízený orgán
Název Adresa	Generální investor komplexní bytové výstavby národního výboru hl.m.Prahy, Praha 1.	Národní výbor hl.m.Prahy

	Přejímající	Její nadřízený orgán
Název Adresa	Obvodní podnik bytového hospodářství v Praze 6-Dubeneč, tř.Čsl.armády 30.	Obvodní národní výbor Praha 6

1. Převádí se správa tohoto národního majetku

A.

Pol.	Základní prostředky (název - druh, popis, inventární číslo apod.)	Pořizovací hodnota	Oprávky ke dni převodu	Zůstatková hodnota
a	b	c	d	e
1/	kat. území Břevnov poz.č.kat. 422, zaps.ve vložce č. 1099, ve výměře 699 m2.	10.485,--		10.485,--
2/	kat.území Břevnov poz.č.kat. 423, zaps.ve vložce č. 1079, ve výměře 696 m2.	10.750,--		10.750,--
3/	kat. území Břevnov poz.č.kat. 424, zaps.ve vložce č. 1146, ve výměře 706 m2.	12.572,--		12.572,--
Úhrnem		33.807,--		33.807,--

B.

Pol.	Jiný majetek (název - druh apod.)	Hodnota	Poznámka
Úhrnem			

2. Odůvodnění převodu správy

Na pozemcích byly postaveny domy čp. 1696, 1697 a 1698 v Břevnově, které byly již převedeny ONV Praha 6 adm.dohodou ze dne 16.2.1961.

3. Správa se převádí s účinností ode dne 1.5.1961

Vzájemné nároky a povinnosti související se správou převáděného majetku ke dni převodu

a) se sčítují do dne .....

b) jsou uvedeny na příloze .....

c) nepřicházejí v úvahu.

4. Přejímající organizace přejímá s majetkem tyto

a) závady (věcná břemena) .....

b) pohledávky .....

c) závazky .....

5. Přejímající organizace uhradí do dne ..... 19..... předávající organizaci za úplatně převáděný majetek částku ..... Kčs (podle přiložené specifikace).

6. Důsledky pro plán a rozpočet u

a) předávající organizace .....

b) přejímající organizace .....

7. Počet a označení příloh, jež tvoří nedílnou součást dohody .....

8. Zvláštní podmínky převodu .....

9. Ve vložce č. 1072, 1099 a 1146

pozemkové (železniční) knihy kat. území Břevnov obvod zapsáno

podnik bytového hospodářství v Praze 6-Bubenči, tř. Čsl. armády 30

10. Předávající organizace

V Praze dne 29.4.1961

(razítko a podpis)

Přejímající organizace

V Praze dne

(razítko a podpis) Praze 6, Bubeneč, tř. Čsl. armády 30

11. Schvalovací doložky příslušných nadřízených orgánů

a) Čj. .....

tuto dohodu - smlouvu schvaluje.

V ..... dne .....

(razítko a podpis)

FINANČNÍ ODBOR ONV PRAHA 6

b) Schválení odpadá z důvodů: 3. skupina

Praha-Bubeneč Čsl. armády 28.

a) Čj. Fin/2-6/61, 19024/61, Koc.

tuto dohodu - smlouvu schvaluje.

V Praze dne 26.5.1961

(razítko a podpis)

b) Schválení odpadá z důvodů:

Účtovací předpis

Text	Účet		Částka
	Má dáti	Dal	

Dne .....

Hlavní (vedoucí) účetní

Poznámka o zaúčtování

Jméno (šifra)

Poznámka: Co se nehodí, škrtněte.

Opis. Ct-0455 Kat

Administrativní dohoda

o převodu správy národního majetku podle
a) § 16 vl. nař. č. 110/1953 Sb.
b) § 12 odst. 3. vl. nař. č. 111/1953 Sb.

Číslo	5 BH-10/Sm 50
	620-058d 1807

Předávající Od poplatku osvobozeno č. UZSVM/A/V 8892/2007-KOE 2

	Organisace	Její nadřízený orgán
Název Adresa	Generální investor kompl. byt. výst. NVP Praha Řásnovka 8	finanční odbor rady NVP

Přejímající

	Organisace	Její nadřízený orgán
Název Adresa	Obvodní podnik bytového hospodářství Tř. Čs. armády Praha - Dejvice	finanční odb. ONV 6

1. Převádí se správa tohoto národního majetku

A.

Pol.	Základní fondy (název-druh, popis, inventární číslo apod.)	Pořizovací hodnota	Oprávky ke dni převodu	Zůstatková hodnota
a	b	c	d	e
	novostavby č.p.1696/33 U 1.baterie č.k. 426	359.143.55		
	č.p.1697/29 U 1.baterie č.k.423	366.834.71		
	č.p.1698/27 U 1.baterie č.k. 422	430.377.22		
	čp. 1699/21 U 1.baterie č.k. 416	430.377.22		
	Pozemky Vám budou převedeny zvláštní dohodou			
Úhrnem	Kčs	1,586.732.70		

B.

Pol.	Jiný majetek (název-druh apod.)	Hodnota	Poznámka
Úhrnem			

2. Odůvodnění převodu správy

investiční výstavba

Ev.č.: 73171/A/2007 ze dne: 23.11.2007 poč. listů: 9
Č.J.: UZSVM/A/59429/2007
Úřad pro zastupování státu ve věcech majetkových

č.1897 - 1.3.61 č.1897 - 22.6.61
č.1895 - 15.4.61 č.1895 - 14.11.61
Podpis nečitelný

3. Správa se převádí s účinností ode dne viz. vyčíslení pořizovací hodnoty
Vzájemné nároky a povinnosti související se správou převáděného majetku ke dni převodu
a) se sčítují do dne.....
b) jsou uvedeny na příloze.....
c) nepřicházejí v úvahu.
4. Přejímající organisace přejímá s majetkem tyto
a) závady (věcná břemena).....
b) pohledávky.....
c) závazky.....
5. Přejímající organisace uhradí do dne.....195.....předávající organisaci za úplatně převáděný majetek částku.....Kčs (podle přiložené specifikace).
6. Důsledky pro plán a rozpočet u
a) předávající organisace.....
b) přejímající organisace.....
7. Počet a označení příloh, jež tvoří nedílnou součást dohody vyčíslení pořizovací hodnoty 1x pro každý dům
8. Zvláštní podmínky převodu.....
9. Ve vložce č.....budiž zapsáno:
pozemkové (železniční knihy kat. území .....
Podle této listiny vyznačuje se při vlastnickém právu zapsaném pro československý stát správa.....

10. Předávající organisace
V Praze dne 16.2.1961
(razítko a podpis)
L.S. Podpis nečitelný v.r.
generální ředitel komplex bytové výstavby NV hl. m. Prahy.)

Přejímající organisace
V Praze dne 11.1.1961
(razítko a podpis)
Obvodní vedoucí bytového hospodářství v Praze 6, Bubenč, Čs. armády 30.
Marek v.r.

11. Schvalovací doložky příslušných nadřízených orgánů
a) Č. j. Fin/3-615/61
tuto dohodu schvaluje.
V Praze dne 24.3.61
(razítko a podpis)
L.S. Pecušová v.r.
Národní výbor hl. m. Prahy fin. odb. -6-
b) Schválení odpadá z důvodů:

a) Č. j.
tuto dohodu schvaluje.
V..... dne.....
(razítko a podpis)

b) Schválení odpadá z důvodů:

Dne.....
Hlavní (vedoucí) účetní

Účtovací předpis

Text	Účet Má dáti	Účet Dal	Částka

Souhlasí s prvopisem a opatřeným kolky za ... Kčs
Obvodní soud pro Prahu 1 oddělení desk zemských a knih pozemkových
dne 22 VI 1962
archovní
Poznámka o zaúčtování
Jméno (šifra)

Poznámka: co se nehodí, škrtněte!
Vzor dohody a návod pro jeho používání byly uveřejněny v částce č. 53 Úředního listu z r. 1954 a jsou na skladě u Statistického a evidenčního vydavatelství tiskopisů n. p. v Praze III, Tržiště č. 9.

15965/A/2008-MOE2
č.j.: UZSVM/A/12010/2008-MOE2

Souhlasné prohlášení

Městská část Praha 6
se sídlem Čsl. Armády 23, 160 52 Praha 6 - Bubeneč
jednající starostou Mgr. Tomášem Chalupou
IČ: 00063703
(za osobu, jejíž právo zaniká)

a

Česká republika - Úřad pro zastupování státu ve věcech majetkových
se sídlem Rašínovo nábřeží 390/42, Praha 2, PSČ 128 00, IČ 69797111
za který jedná Ing. Jan Kasnar, CSc.,
náměstek generálního ředitele Úřadu pro zastupování státu ve věcech majetkových
(za stranu, jejíž právo vzniká)

učinili níže uvedeného dne, měsíce a roku toto souhlasné prohlášení :

I.

Hlavní město Praha je vlastníkem pozemků parc.č. 423/3, 423/4, 423/5 a 423/6, které jsou zapsány na listu vlastnictví č. 2156 pro katastrální území Břevnov, obec Praha, vedeném Katastrálním úřadem pro hl.m.Prahu, Katastrální pracoviště Praha. Tento nemovitý majetek byl Statutem hl.m.Prahy svěřen Městské části Praha 6.

II.

Pozemky uvedené v čl. I. zcela nebo zčásti funkčně nesouvisí s obytným domem, s nímž by mohly ve smyslu § 3 zák. č. 172/1991 Sb., o přechodu některých věcí z majetku České republiky do vlastnictví obcí, přejít do vlastnictví obce, přičemž se nejedná ani o tzv. historický majetek obce.

III.

S ohledem na obsah článku II tohoto souhlasného prohlášení Městská část Praha 6, IČ 00063703 jednající Mgr. Tomášem Chalupou a Česká republika – Úřad pro zastupování státu ve věcech majetkových, za který jedná náměstek generálního ředitele Úřadu pro zastupování státu ve věcech majetkových Ing. Janem Kasnarem, CSc.

s o u h l a s n ě p r o h l a š u j í ,

že pozemky parc.č. 423/3, 423/4, 423/5 a 423/6, zapsané na listu vlastnictví č. 2156 pro katastrální území Břevnov jsou majetkem, který ve smyslu zákona č. 172/1991 Sb., o přechodu některých věcí z majetku České republiky do vlastnictví obcí, ve znění pozdějších předpisů, nepřešel do vlastnictví hl.m. Prahy a jsou ve smyslu zákona č. 219/2000 Sb., o majetku České republiky

a jejím vystupování v právních vztazích, ve znění pozdějších předpisů, majetkem České republiky, s nímž přísluší hospodařit Úřadu pro zastupování státu ve věcech majetkových

IV.

Oba účastníci tohoto prohlášení shodně konstatují, že práva k uvedeným nemovitostem nejsou mezi nimi sporná ani pochybná.

V Praze dne: 29. IV. 2008

V Praze dne: 29 -05- 2008

Mgr. Tomáš Chalupa
starosta Městské části Praha 6

Ing. Jan Kasnar, CSc.
náměstek generálního ředitele
Úřadu pro zastupování státu ve věcech majetkových

Městská část Praha 6

ÚŘAD PRO ZASTUPOVÁNÍ STÁTU VE VĚCECH MAJETKOVÝCH
Územní pracoviště v hl. m. Praze
úsek náměstka Hospodaření s majetkem
-2-

Strana: 4

22 -11- 2007

Vytiskla: Monika Fraňková

51

~~Opis~~ - Kopie doslovně souhlasí s listinou uloženou ve sbírce listin ~~katastru~~ - pozemkové knihy

Katastrální úřad pro hlavní město Prahu
Katastrální pracoviště Praha
66

OVĚŘOVACÍ DOLOŽKA PRO VIDIMACI
Podle ověřovací knihy Městského úřadu Černošice
poř. č. vidimace III/1763/09
tato úplná kopie,
obsahující 8 stran
souhlasí doslovně s předloženou listinou,
z níž byl/a pořízen/a a tato listina je
opisem nebo kopií pořízenou ze spisu,
obsahujícím 8 stran.
V Černošicích dne 7.9.2009
Jarmila Kornhäuserová
(Jméno/a a příjmení ověřující osoby)

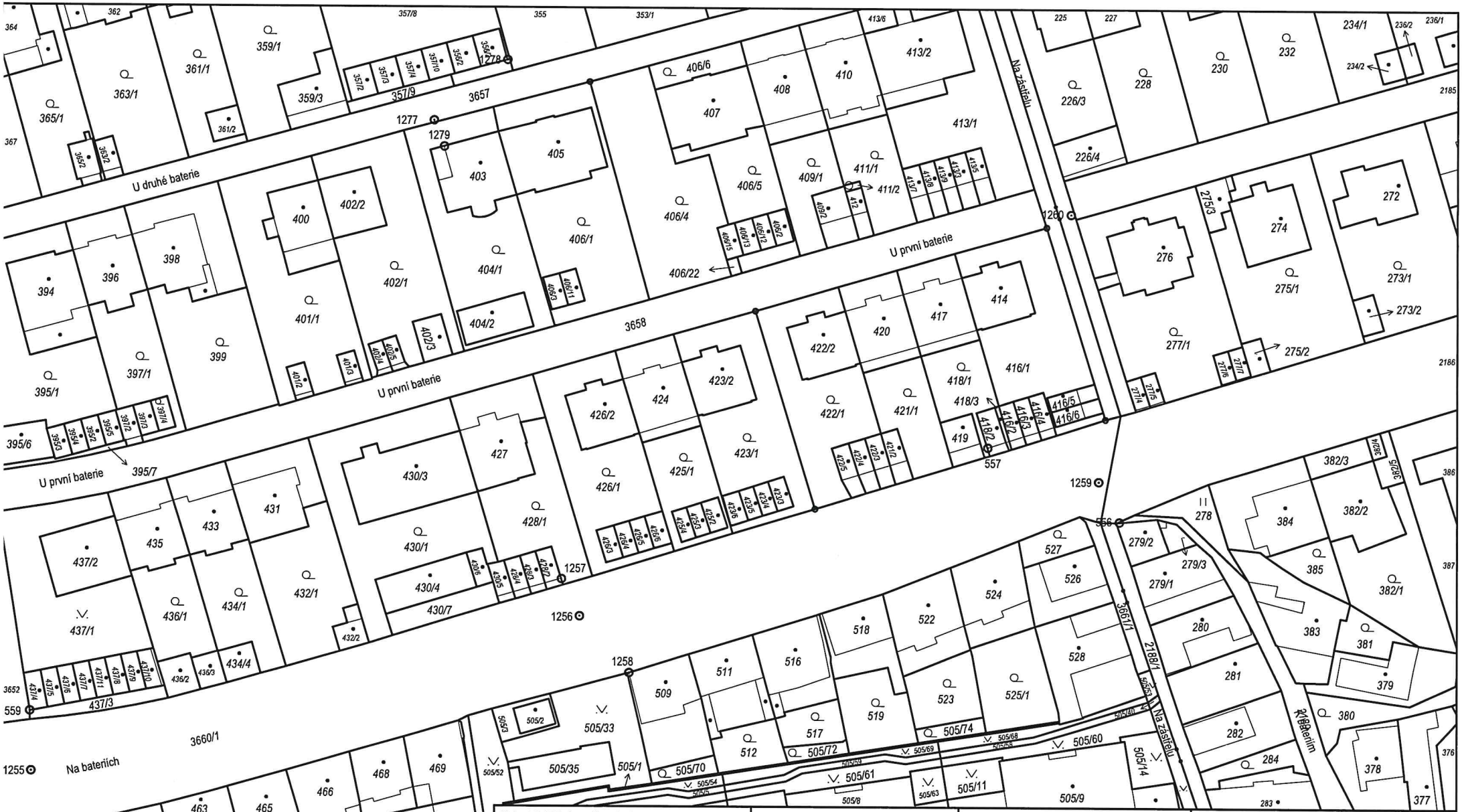

Katastrální úřad pro hlavní město Prahu Katastrální pracoviště Praha	Okres Hlavní město Praha	Obec Praha
Kat. území Břevnov	Mapový list č. PRAHA 8-1/12	Měřítko platné pro rám 287 x 200 mm 1 : 1000

KOPIE KATASTRÁLNÍ MAPY

Stav k 09.08.2021 13:35:03	Vyhotovil Vyhotoveno dálkovým přístupem	Dne 09.08.2021 13:41:18

Podpis

Číslo

Razítko

Shear
19/07/2018

MISYS-WEB - tiskový výstup

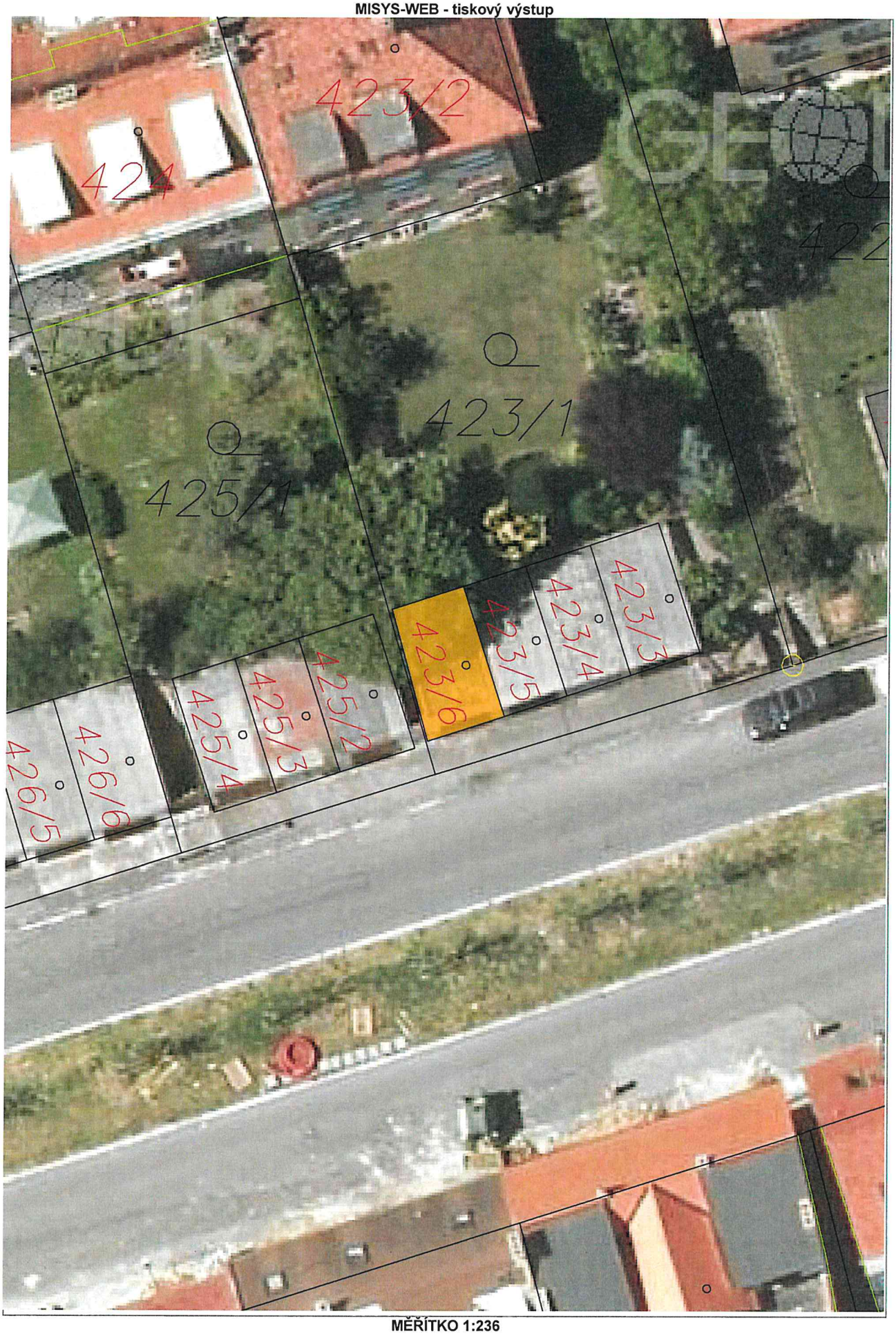

MĚŘÍTKO 1:236

MISYS-WEB - tiskový výstup

MĚŘÍTKO 1:211