# Liberecký kraj

## *daňové příjmy obcí v kraji, daňové příjmy kraje, počet obyvatel*

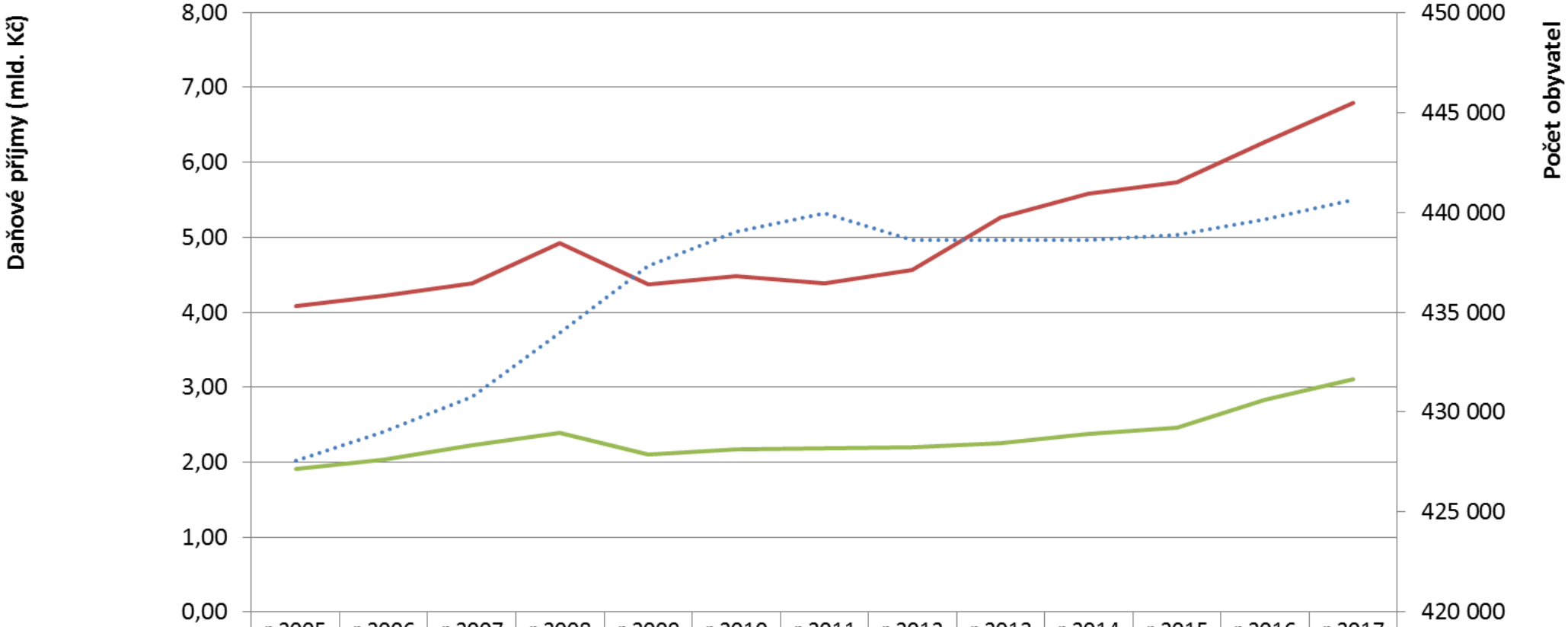


| | r.2005 | r.2006 | r.2007 | r.2008 | r.2009 | r.2010 | r.2011 | r.2012 | r.2013 | r.2014 | r.2015 | r.2016 | r.2017 |
|---|---|---|---|---|---|---|---|---|---|---|---|---|---|
| Daňové příjmy obcí | 4,08 | 4,22 | 4,39 | 4,93 | 4,37 | 4,49 | 4,39 | 4,57 | 5,27 | 5,58 | 5,74 | 6,28 | 6,79 |
| Daňové příjmy kraje | 1,91 | 2,03 | 2,22 | 2,39 | 2,11 | 2,17 | 2,18 | 2,19 | 2,26 | 2,38 | 2,46 | 2,83 | 3,11 |
| Počet obyvatel | 427 563 | 429 031 | 430 774 | 433 948 | 437 325 | 439 027 | 439 942 | 438 600 | 438 594 | 438 609 | 438 851 | 439 639 | 440 636 |

**Roky**