Královéhradecký kraj

daňové příjmy obcí v kraji, daňové příjmy kraje, počet obyvatel

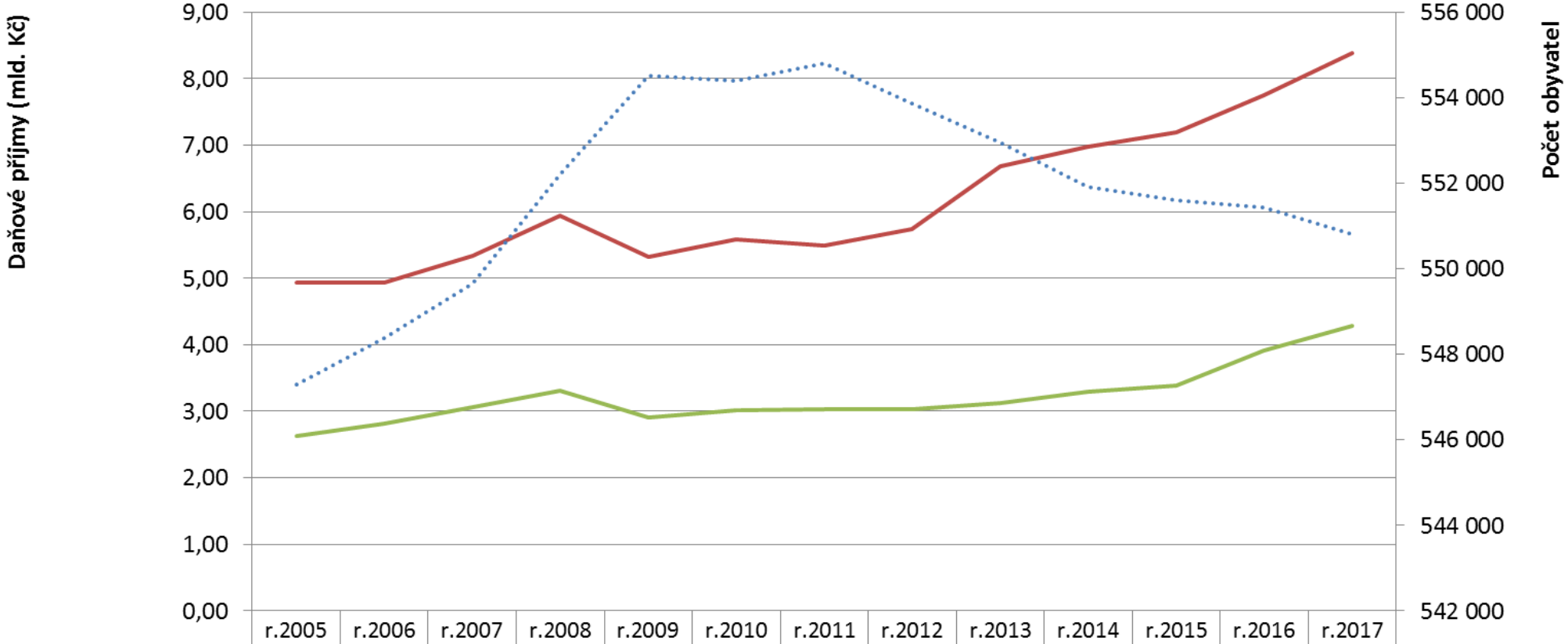

	r.2005	r.2006	r.2007	r.2008	r.2009	r.2010	r.2011	r.2012	r.2013	r.2014	r.2015	r.2016	r.2017
Daňové příjmy obcí	4,93	4,94	5,34	5,94	5,33	5,59	5,48	5,74	6,69	6,97	7,20	7,76	8,38
Daňové příjmy kraje	2,63	2,82	3,06	3,30	2,91	3,02	3,03	3,03	3,12	3,29	3,39	3,92	4,28
Počet obyvatel	547 296	548 368	549 643	552 212	554 520	554 402	554 803	553 856	552 946	551 909	551 590	551 421	550 804

Roky