Karlovarský kraj

daňové příjmy obcí v kraji, daňové příjmy kraje, počet obyvatel

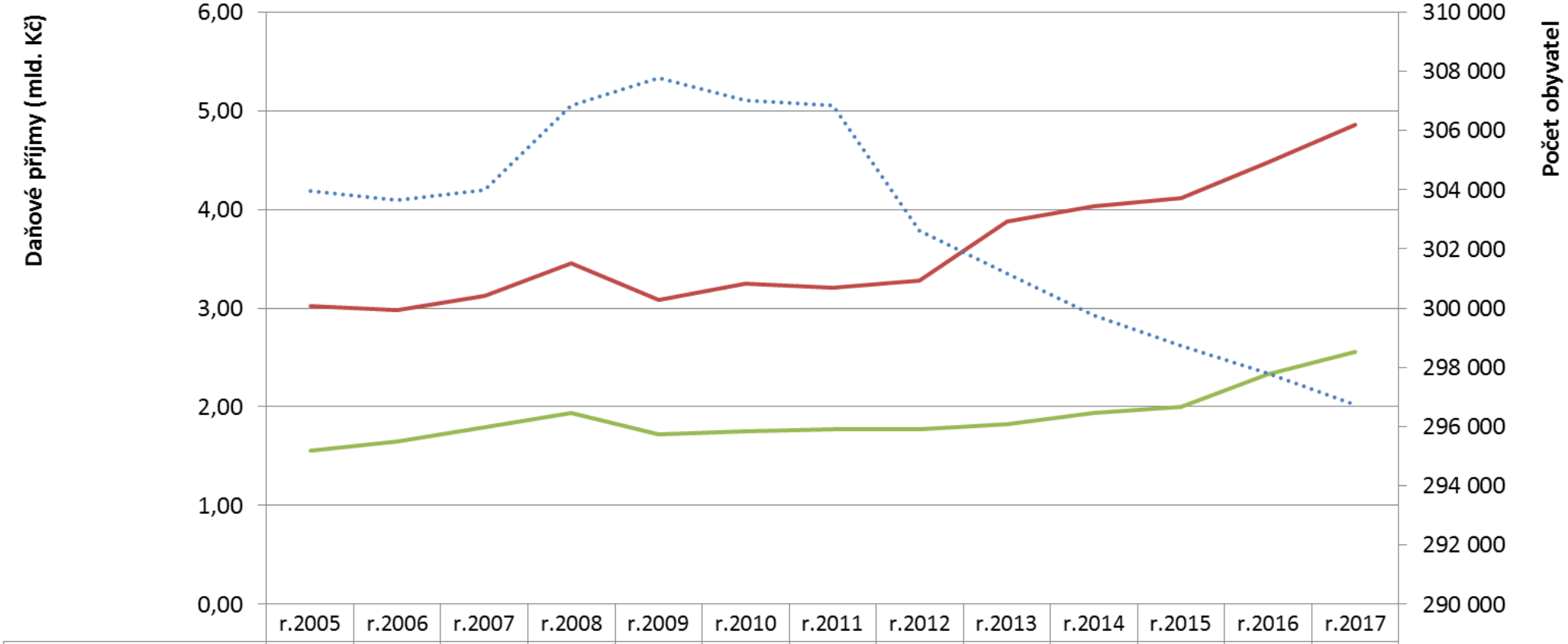

	r.2005	r.2006	r.2007	r.2008	r.2009	r.2010	r.2011	r.2012	r.2013	r.2014	r.2015	r.2016	r.2017
Daňové příjmy obcí	3,02	2,98	3,13	3,46	3,09	3,25	3,21	3,28	3,88	4,03	4,11	4,48	4,85
Daňové příjmy kraje	1,56	1,65	1,79	1,94	1,72	1,76	1,77	1,78	1,82	1,94	2,00	2,33	2,55
Počet obyvatel	303 969	303 654	304 004	306 846	307 790	307 030	306 845	302 617	301 184	299 760	298 745	297 804	296 749

Roky