



**EDS
SMIVS**

MF 2021

Rozpočtové provizorium v EDS/SMIVS

MF odbor 11. a kolektiv pracovníků SSW



Příprava RP pro rok 2022

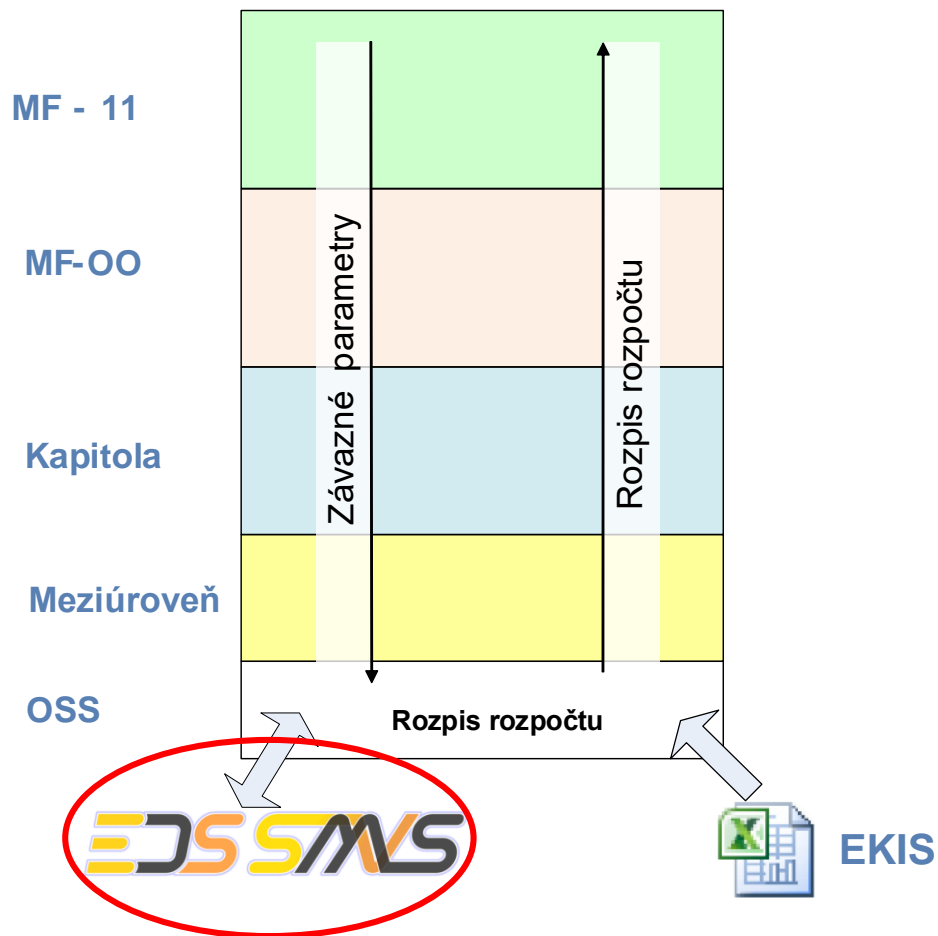



Přerozdělení ZP a zahájení rozpočtu (Správce rozpočtu OSS) – II.

1. Přerozdělení obdržených ZP na část RISPR a EDS/SMVS v rámci vybrané pracovní verze (pokud je to z nadřízené org. úrovně povoleno, jinak Správce rozpočtu přistupuje rovnou k zahájení rozpočtu viz krok 3.) – přerozdělují se pouze výdaje.
2. Uložení pracovní verze do finální.
3. Zahájení rozpočtu (otevřeno rozhraní se systémem EDS/SMVS).

3.

Přerozdělení ZP a zahájení rozpočtu | Schvalování rozpočtu

Uložit Aktualizovat **Zahájit rozpočt** Restartovat A- A+ Ukončit

2014-2016 - 1000 - Základní proces I. - Běh: 0001 - 1. beh - 3040001 - Úřad vlády ČR (50011457 - Správce rozpočtu)

Status kapitoly: Kapitola v procesu 2.

Kmenová data Kopie parametrů **Do finální verze** Vyčistit pracovní verzi Exportovat Importovat

1. pracovní verze Příjmy/Výdaje: 1 - Výdaje 2014

Návrh nadřízené úrovně Závazný parametr	Rok 2014					
	RISPR	RISPR Rozdíl	EDS/SMVS	EDS/SMVS Ro...	Celkem	Celkem Rozdíl
Celkové výdaje	609 447 000	15 000 000	0	-15 000 000	609 447 000	0
Prostředky na platy a ostatní platby org. složek státu	230 081 000	0	0	0	230 081 000	0
Výzkum, vývoj a inovace	0	0	0	0	0	0
Sociální dotace zaměstnavatelů	0	0	0	0	0	0
Zahraniční rozvojová spolupráce	0	0	0	0	0	0

Závazný parametr: << Kompletní seznam >>

1.

Závazný parametr - Zahájení rozpočtu	RISPR	EDS/SMVS	Celkem
ZP10005000 Celkové výdaje	594 447 000	15 000 000	609 447 000
ZP10005001 Prostředky na platy a ostatní platby org. složek státu	230 081 000	0	230 081 000
ZP10005002 Výzkum, vývoj a inovace	0	0	0
ZP10005003 Sociální dotace zaměstnavatelů	0	0	0
ZP10005004 Zahraniční rozvojová spolupráce	0	0	0



- **Časová platnost akcí EDS/SMVS v průběhu rozpisu rozpočtu**
- **Akce/typy výdajů založené v IS EDS/SMVS nejsou odeslány do IISSP, pokud nejsou splněna následující kritéria v IS EDS/SMVS:**
 - založení akce (projektu) nebo typu výdaje;
 - zpracování dokumentace akce (projektu) dle vyhlášky č. 560/2006 Sb., ve znění vyhlášky č. 11/2010 Sb.;
 - akce (projekt) musí minimálně nabýt hodnoty - Typ projektu „E2“ (Žádost vyhovující, určena k financování - zařazena do SR);
 - ve finanční bilanci akce (projektu) musí být naplánovány alespoň minimální finanční prostředky na aktuální rok nebo roky následující.



Rozpočtové provizorium (RP) – Příprava rozpočtu

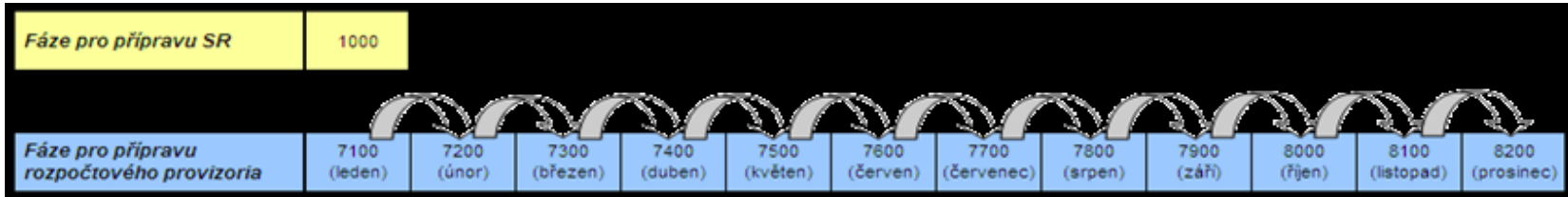

- Příprava RP ve fázích **7100 – 8200** (probíhá paralelně se stále probíhající přípravou standardního rozpočtu ve fázi 1000):
 - rozpis pouze na jeden rok (N)
 - **rozepisují se pouze výdaje** (Závazný parametr – Celkové výdaje), a to **v plné šíři identifikace koruny**
 - příjmy jsou nulové
- Data v jednotlivých fázích RP 7100 až 8200 (leden až prosinec) jsou vždy kumulativní, tj. data za únor jsou součtem za leden a únor, atd.
- **Ve fázích 7200 – 8200 systém RISPR nedovoluje snižovat původní rozpis rozpočtu na dané Identifikaci koruny z minulého měsíce rozpočtového provizoria!**
- Závazné ukazatele zůstávají shodné jako pro standardní přípravu rozpočtu.



Přihlášení do aplikace EDS/SMVS

Přihlášení uživatele - 18.6.2012 14:47:55

Uživatel: sswpospisilova

Heslo: ●●●●●●●●●●

EDS_SMVS_pracovni na MF01DB30

Ukládat heslo

Uživatel windows

Přihlašovat automaticky

OK Zpět



Agenda Export rozpisu rozpočtu

- Agenda se nachází v Modulu *Nástroje* s názvem *Export rozpisu rozpočtu*, viz obrázek.

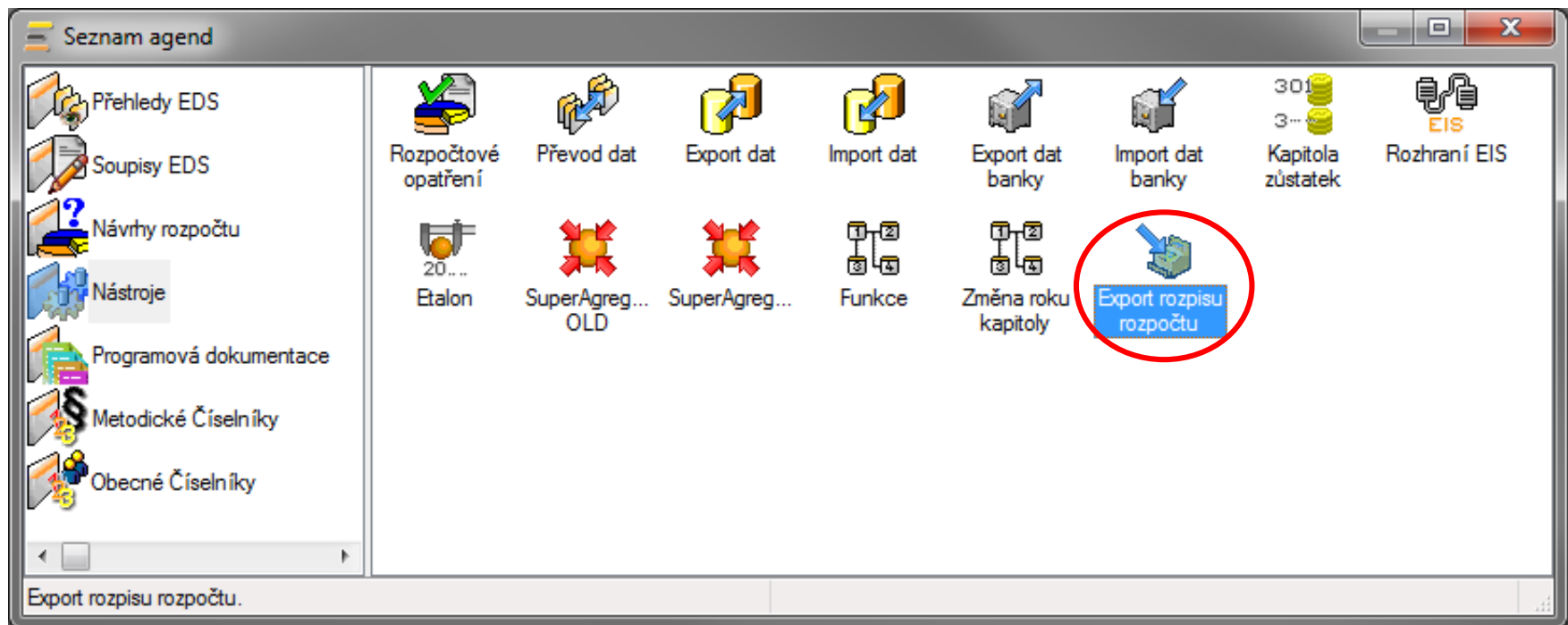



Ministerstvo financí

Soubor Vzhled agendy Export rozpisu rozpočtu Okno nápověda

Seznam agend Export rozpisu rozpočtu

Výchozí

K seskupení podle sloupce přetáhni myši havičku sloupce sem

Typ	Datum	Externí systém	Komunikace	Spuštěno	Stav IO	Stav zprac.	Datum zpracování	Podmínka	Počet záznamů	Počet chyb	Nezpracováno	Rozhraní	Login
Export	16.05.2012 15:57:29	RISPR	Automaticky	Ručně	Dokončen	Chyba	16.05.2012 15:57:31	Kapitola = '322' RozpocetovaFaze = '1101' TypRozpoctu = '010' FinancniMisto = '3220095' NulovyZaznam = 'True' SeznamFinancnichMist = '3220095,'	3	2	1	Rozpis rozpočtu	SSWBřixi
Export	16.05.2012 14:56:02	RISPR	Automaticky	Ručně	Dokončen	Chyba	16.05.2012 14:56:12	Kapitola = '322' RozpocetovaFaze = '1101' TypRozpoctu = '010' FinancniMisto = '3220095' NulovyZaznam = 'True' SeznamFinancnichMist = '3220095,'	17	14	1	Rozpis rozpočtu	SSWBřixi
Export	16.05.2012 14:44:01	RISPR	Automaticky	Ručně	Dokončen	Chyba	16.05.2012 14:44:02	Kapitola = '322' RozpocetovaFaze = '1101' TypRozpoctu = '010' NulovyZaznam = 'True' SeznamFinancnichMist = '3220001,'	29	6	1	Rozpis rozpočtu	SSWPospislova
Export	15.05.2012 14:08:36	RISPR	Automaticky	Ručně	Dokončen	Chyba	15.05.2012 14:08:38	Kapitola = '322' RozpocetovaFaze = '1001' TypRozpoctu = '010' NulovyZaznam = 'True' SeznamFinancnichMist = '3220001,'	29	28	1	Rozpis rozpočtu	SSWBřixi
Export	13.05.2012 11:47:27	RISPR	Automaticky	Ručně	Dokončen	Chyba	13.05.2012 11:47:30	Kapitola = '322' RozpocetovaFaze = '1101' TypRozpoctu = '010' NulovyZaznam = 'Tru	8	1	1	Rozpis rozpočtu	SSWBřixi
Export	02.05.2012 15:45:31	RISPR	Automaticky	Ručně	Dokončen	Chyba	02.05.2012 15:45:33	Kapitola = '322' RozpocetovaFaze = '1001' TypRozpoctu = '010' NulovyZaznam = 'Fal	17	0	0	Rozpis rozpočtu	SSWPejsa
Export	26.04.2012 17:00:04	RISPR	Automaticky	Ručně	Dokončen	OK	26.04.2012 17:00:06	Kapitola = '322' RozpocetovaFaze = '1001' TypRozpoctu = '010' NulovyZaznam = 'Fal	0	0	0	Rozpis rozpočtu	SSWPejsa
Export	25.04.2012 16:37:51	RISPR	Automaticky	Ručně	Dokončen	OK	25.04.2012 16:37:51	Kapitola = '322' RozpocetovaFaze = '1001' TypRozpoctu = '010' FinancniMisto = '3220	0	0	0	Rozpis rozpočtu	SSWPejsa
Export	25.04.2012 16:18:35	RISPR	Automaticky	Ručně	Dokončen	OK	25.04.2012 16:18:35	Kapitola = '322' RozpocetovaFaze = '1001' TypRozpoctu = '010' FinancniMisto = '3220	0	0	0	Rozpis rozpočtu	SSWPejsa
Export	25.04.2012 15:25:23	RISPR	Automaticky	Ručně	Dokončen	Chyba	25.04.2012 15:25:23	Kapitola = '322' RozpocetovaFaze = '1001' TypRozpoctu = '010' FinancniMisto = '3220	3	1	1	Rozpis rozpočtu	SSWPejsa
Export	25.04.2012 14:44:11	RISPR	Automaticky	Ručně	Dokončen	OK	25.04.2012 14:44:12	Kapitola = '322' RozpocetovaFaze = '1001' TypRozpoctu = '010' NulovyZaznam = 'Fal	0	0	0	Rozpis rozpočtu	SSWPejsa
Export	25.04.2012 12:13:10	RISPR	Automaticky	Ručně	Dokončen	Chyba	25.04.2012 12:13:11	Kapitola = '322' RozpocetovaFaze = '1001' TypRozpoctu = '010' NulovyZaznam = 'Tru	19	1	1	Rozpis rozpočtu	SSWPejsa
Export	25.04.2012 11:24:48	RISPR	Automaticky	Ručně	Dokončen	OK	25.04.2012 11:24:49	Kapitola = '322' RozpocetovaFaze = '1001' TypRozpoctu = '010' NulovyZaznam = 'Fal	0	0	0	Rozpis rozpočtu	SSWPejsa
Export	25.04.2012 11:10:54	RISPR	Automaticky	Ručně	Dokončen	Chyba	25.04.2012 11:10:55	Kapitola = '322' RozpocetovaFaze = '1001' TypRozpoctu = '010' NulovyZaznam = 'Tru	1	0	0	Rozpis rozpočtu	SSWPejsa
Export	25.04.2012 10:37:26	RISPR	Automaticky	Ručně	Dokončen	Chyba	25.04.2012 10:37:27	Kapitola = '322' RozpocetovaFaze = '1001' TypRozpoctu = '010' NulovyZaznam = 'Fal	6	0	0	Rozpis rozpočtu	SSWPejsa
Export	25.04.2012 10:27:36	RISPR	Automaticky	Ručně	Dokončen	OK	25.04.2012 10:27:36	Kapitola = '322' RozpocetovaFaze = '1001' TypRozpoctu = '010' NulovyZaznam = 'Fal	0	0	0	Rozpis rozpočtu	SSWPejsa
Export	25.04.2012 10:23:07	RISPR	Automaticky	Ručně	Dokončen	Chyba	25.04.2012 10:23:08	Kapitola = '322' RozpocetovaFaze = '1001' TypRozpoctu = '010' NulovyZaznam = 'Fal	6	0	0	Rozpis rozpočtu	SSWPejsa
Export	25.04.2012 10:09:44	RISPR	Automaticky	Ručně	Dokončen	OK	25.04.2012 10:09:44	Kapitola = '322' RozpocetovaFaze = '1001' TypRozpoctu = '010' FinancniMisto = '3220095' NulovyZaznam = 'False'	0	0	0	Rozpis rozpočtu	SSWPejsa
Export	24.04.2012 18:01:35	RISPR	Automaticky	Ručně	Dokončen	Chyba	24.04.2012 18:01:35	Kapitola = '322' RozpocetovaFaze = '1101' TypRozpoctu = '010' NulovyZaznam = 'True' SeznamFinancnichMist = '3220001,3220002,'	11	11	0	Rozpis rozpočtu	SSWPejsa
Export	24.04.2012 17:51:09	RISPR	Automaticky	Ručně	Dokončen	Chyba	24.04.2012 17:51:09	Kapitola = '322' RozpocetovaFaze = '1101' TypRozpoctu = '010' NulovyZaznam = 'True' SeznamFinancnichMist = '3220001,3220002,'	11	9	2	Rozpis rozpočtu	SSWPejsa
Export	23.04.2012 13:40:50	RISPR	Automaticky	Ručně	Dokončen	OK	23.04.2012 13:40:50	Kapitola = '322' RozpocetovaFaze = '1101' TypRozpoctu = '010' NulovyZaznam = 'False'	5	0	0	Rozpis rozpočtu	SSWPejsa
Export	23.04.2012 10:35:24	RISPR	Automaticky	Ručně	Dokončen	Chyba	23.04.2012 10:35:25	Kapitola = '322' RozpocetovaFaze = '1101' TypRozpoctu = '010' NulovyZaznam = 'True' SeznamFinancnichMist = '3220001,3220002,'	63	61	2	Rozpis rozpočtu	SSWBřixi
Export	23.04.2012 09:20:12	RISPR	Automaticky	Ručně	Dokončen	Chyba	23.04.2012 09:20:13	Kapitola = '322' RozpocetovaFaze = '1001' TypRozpoctu = '010' NulovyZaznam = 'True' SeznamFinancnichMist = '3220002,'	4	3	1	Rozpis rozpočtu	SSWBřixi
Export	20.04.2012 17:31:00	RISPR	Automaticky	Ručně	Dokončen	Chyba	20.04.2012 17:31:32	Kapitola = '322' RozpocetovaFaze = '1001' TypRozpoctu = '010' NulovyZaznam = 'True' SeznamFinancnichMist = '3220001,3220002,'	63	61	1	Rozpis rozpočtu	SSWBřixi
Export	19.04.2012 14:56:56	RISPR	Automaticky	Ručně	Dokončen	OK	19.04.2012 14:56:58	Kapitola = '322' RozpocetovaFaze = '1001' TypRozpoctu = '010' NulovyZaznam = 'True' SeznamFinancnichMist = '3220095,3220001,'	60	0	1	Rozpis rozpočtu	SSWBřixi
Export	19.04.2012 13:59:12	RISPR	Automaticky	Ručně	Dokončen	Chyba	19.04.2012 13:59:13	Kapitola = '322' RozpocetovaFaze = '1001' TypRozpoctu = '010' NulovyZaznam = 'True' SeznamFinancnichMist = '3220001,3220095,'	60	59	1	Rozpis rozpočtu	SSWBřixi

9/ 32. Podmínka obsahuje '322'

- Export rozpisu rozpočtu Alt+R
- Export změna zákona Alt+Z
- Export rozpočtového provizoria Alt+P**
- Přehled rozpisu rozpočtu Alt+U
- Řádky dávky Alt+K
- Tisk Ctrl+P
- Obnovit F5
- Vybrat Ctrl+F5

Datum: 25.04.2012

Typ: Export

Komunikace: Automaticky

Externí systém: RISPR

Spuštěno: Ručně

Stav IO: Dokončen

Stav zprac.: OK

Datum zpracování: 25.04.2012

Podmínka: Kapitola = '322' RozpocetovaFaze = '1001' TypRozpoctu = '010' FinancniMisto = '3220001' NulovyZaznam = 'True' SeznamFinancnichMist = '3220001,3220002,'

Rozhraní: 11 Rozpis rozpočtu

Uživatel: SSWPejsa

Detail Zprávy o zpracování



Výchozí

K seskupení podle sloupce přetáhni myšičku sloupce sem

Export rozpisu rozpočtu

Kapitola Finanční místo

Typ rozpočtu Aktuální rozpočtová fáze

Závazné parametry SR

K seskupení podle sloupce přetáhni myšičku sloupce sem

0/0

Akce spadající pod parametr

K seskupení podle sloupce přetáhni myšičku sloupce sem

0/0

Součet nepředávané akce	<input type="text" value="0"/>	Částka parametr	<input type="text" value="0"/>
Součet akce rozpisu	<input type="text" value="0"/>	Rozdíl	<input type="text" value="0"/>



Výchozí

K seskupení podle sloupce přetáhni myšičku sloupce sem

Export rozpisu rozpočtu

Kapitola: 307 Ministerstvo obrany
Typ rozpočtu: Rozpis rozpočtu
Finanční místo:
Aktuální rozpočtová fáze:

Závažné parametry SR

K seskupení podle sloupce přetáhni myšičku sloupce sem

0/0

Akce spadající pod parametr

K seskupení podle sloupce přetáhni myšičku sloupce sem

0/0

Součet nepředávané akce: 0

Částka parametr: 0

Součet akce rozpisu: 0

Rozdíl: 0

Tisk aktuálního rozpisu

Export dat

Zpět

Výběr kapitoly



Pro vybranou kapitolu neexistuje žádná aktuální otevřená rozpočtová fáze ! Nelze upravovat rozpis rozpočtu ani jej exportovat !

OK



Export rozpisu rozpočtu

Kapitola: 305 Bezpečnostní informační služba
 Typ rozpočtu: Rozpis rozpočtu
 Závazné parametry SR: 305 Bezpečnostní informační služba

Finanční místo: 3050001 Bezpečnostní informační služba
 Aktuální rozpočtová fáze: 1055 2015

Rok SDR /

Parametr	Finanční místo	Částka rozpis	Částka parametr	Datum přepočít	Zámek	Přerozdělení povoleno
Rok SDR:						
Akce nepřřazené k žádnému parametru		0,00			<input type="checkbox"/>	<input type="checkbox"/>
Rok SDR: 2015						
ZP10005000 - Celkové výdaje	3050001 - Bezpečnostní informační služba	70 000 027,00	70 000 000,00	28.05.2014 14:22:32	<input type="checkbox"/>	<input checked="" type="checkbox"/>
ZP10005001 - Prostředky na platy a ostatní platby organiz. složek státu	3050001 - Bezpečnostní informační služba	0,00	0,00	28.05.2014 14:22:32	<input type="checkbox"/>	<input type="checkbox"/>
ZP10005002 - Výzkum, vývoj a inovace	3050001 - Bezpečnostní informační služba	0,00	0,00	28.05.2014 14:22:32	<input type="checkbox"/>	<input type="checkbox"/>
ZP10005003 - Sociální dotace zaměstnavatelů	3050001 - Bezpečnostní informační služba	0,00	0,00	28.05.2014 14:22:32	<input type="checkbox"/>	<input type="checkbox"/>
ZP10005004 - Zahraniční rozvojová spolupráce	3050001 - Bezpečnostní informační služba	0,00	0,00	28.05.2014 14:22:32	<input type="checkbox"/>	<input type="checkbox"/>

2 / 6

Akce spadající pod parametr

Akce	Typ	Částka rozpis	Návrh projektu	Kód řádku	Položka	Paragraf	Rozpis
105V012004012 - D - ÚT	E2	14,00	14,00	6570	6909	531100	<input checked="" type="checkbox"/>
105V02100A001 - Agregace akcí BIS	E2	70 000 000,00	70 000 000,00	6570	6909	531100	<input checked="" type="checkbox"/>
105V02100A001 - Agregace akcí BIS	E2	13,00	13,00	6576	6909	531100	<input checked="" type="checkbox"/>

1 / 1

Součet nepředávané akce: 0,00
 Součet akce rozpisu: 70 000 027,00
 Tisk aktuálního rozpisu

Částka parametr: 70 000 000,00
 Rozdíl: 27,00

Export dat Zpět

Přepočítat parametr
 Přepočítat všechny parametry
 Algoritmy
 Zamknout parametr
 Odemknout parametr
 Načti minulé nastavení



Kapitola: 305 Bezpečnostní informační služba
 Typ rozpočtu: Rozpis rozpočtu
 Závazné parametry SR:
 Finanční místo: 3050001 Bezpečnostní informační služba
 Aktuální rozpočtová fáze: 1055 2015

Parametr	Finanční místo	Částka rozpis	Částka parametr	Datum přepočít	Zámek	Přerozdělení povoleno
Rok SDR:						
Rok SDR: Akce nepřifázené k žádnému parametru						
Rok SDR: 2015						
ZP10005000 - Celkové výdaje	3050001 - Bezpečnostní informační služba	70 000 027,00	70 000 000,00	28.05.2014 14:22:32	<input type="checkbox"/>	<input checked="" type="checkbox"/>
ZP10005001 - Prostředky na platy a ostatní platby organiz. složek státu	3050001 - Bezpečnostní informační služba	0,00	0,00	28.05.2014 14:22:32	<input type="checkbox"/>	<input type="checkbox"/>
ZP10005002 - Výzkum, vývoj a inovace	3050001 - Bezpečnostní informační služba	0,00	0,00	28.05.2014 14:22:32	<input type="checkbox"/>	<input type="checkbox"/>
ZP10005003 - Sociální dotace zaměstnavatelů	3050001 - Bezpečnostní informační služba	0,00	0,00	28.05.2014 14:22:32	<input type="checkbox"/>	<input type="checkbox"/>
ZP10005004 - Zahraniční rozvojová spolupráce	3050001 - Bezpečnostní informační služba	0,00	0,00	28.05.2014 14:22:32	<input type="checkbox"/>	<input type="checkbox"/>

- Přepočítat parametr
- Přepočítat všechny parametry
- Algoritmy**
- Zamknout parametr
- Odemknout parametr
- Načti minulé nastavení

Akce spadající pod parametr

Akce	Typ	Částka rozpis	Návrh projektu	Kód řádku	Položka	Paragraf	Rozpis
105V012004012 - D - ÚT	E2	14,00	14,00	6570	6909	531100	<input checked="" type="checkbox"/>
105V02100A001 - Agregace akcí BIS	E2	70 000 000,00	70 000 000,00	6570	6909	531100	<input checked="" type="checkbox"/>
105V02100A001 - Agregace akcí BIS	E2	13,00	13,00	6576	6909	531100	<input checked="" type="checkbox"/>

1/1

Součet nepředávané akce: 0,00
 Součet akce rozpisu: 70 000 027,00
 Částka parametr: 70 000 000,00
 Rozdíl: 27,00

Export dat Zpět



Export rozpisu rozpočtu

Kapitola 305
Typ rozpočtu Rozpis rozpočtu
Závazné parametry SR

- Rok SDR /
Parametr
Rok SDR:
Akce nepřif
Rok SDR: 2
ZP1000500
ZP1000500
ZP1000500
ZP1000500
ZP1000500

- Akce spadající pod parametr
Akce
105V012004
105V02100A
105V02100A

1/1

Součet nepředávané akce
Součet akce rozpisu
Tisk aktuálního rozpisu

Algoritmy závazného parametru

Řádek	Negace	Odv. třídění	Druh. třídění	PVS prvek	Zdroj	Fin. místo	Projekt	Příznak
1	Ne	*	5*	*	1*	*	*	0
2	Ne	*	6*	*	1*	*	*	0
0	NEGACE							1
1	Ne	*	5*	*	15*	*	*	1
2	Ne	*	6*	*	15*	*	*	1
3	Ano	*	6*	*	1507000	*	*	1
4	Ano	*	5*	*	1507000	*	*	1
5	Ano	*	5*	*	1509000	*	*	1
6	Ano	*	6*	*	1509000	*	*	1
7	Ano	*	6*	*	15060*	*	*	1
8	Ano	*	5*	*	15060*	*	*	1
0	NEGACE							1
1	Ne	*	5*	*	15060*	*	*	1
2	Ne	*	6*	*	15060*	*	*	1
0	NEGACE							1
1	Ne	424*	*	*	1*	*	*	1
2	Ne	425*	*	*	1*	*	*	1
0	NEGACE							1
1	Ne	++8*	*	*	1*	*	*	1
2	Ne	++8*	*	*	1*	*	*	1
0	NEGACE							1
1	Ne	6222*	5*	*	1*	*	*	1
2	Ne	6222*	6*	*	1*	*	*	1

1/23

Zpět

Rok	Rozpis
2015	<input checked="" type="checkbox"/>
2015	<input checked="" type="checkbox"/>
2015	<input checked="" type="checkbox"/>



Kapitola: 305 Bezpečnostní informační služba
 Typ rozpočtu: Rozpis rozpočtu
 Závazné parametry SR:
 Finanční místo: 3050001 Bezpečnostní informační služba
 Aktuální rozpočtová fáze: 1055 2015

Rok SDR /

Parametr	Finanční místo	Částka rozpis	Částka parametr	Datum přepočít	Zámek	Přerozdělení povoleno
Rok SDR:						
Akce nepřifázené k žádnému parametru		0,00			<input type="checkbox"/>	<input type="checkbox"/>
Rok SDR: 2015						
ZP10005000 - Celkové výdaje	3050001 - Bezpečnostní informační služba	70 000 027,00	70 000 000,00	28.05.2014 14:22:32	<input type="checkbox"/>	<input checked="" type="checkbox"/>
ZP10005001 - Prostředky na platy a ostatní platby organiz. složek státu	3050001 - Bezpečnostní informační služba	0,00	0,00	28.05.2014 14:22:33	<input type="checkbox"/>	<input type="checkbox"/>
ZP10005002 - Výzkum, vývoj a inovace	3050001 - Bezpečnostní informační služba	0,00	0,00	28.05.2014 14:22:33	<input type="checkbox"/>	<input type="checkbox"/>
ZP10005003 - Sociální dotace zaměstnavatelů	3050001 - Bezpečnostní informační služba	0,00	0,00	28.05.2014 14:22:33	<input type="checkbox"/>	<input type="checkbox"/>
ZP10005004 - Zahraniční rozvojová spolupráce	3050001 - Bezpečnostní informační služba	0,00	0,00	28.05.2014 14:22:33	<input type="checkbox"/>	<input type="checkbox"/>

2 / 6

Akce spadající pod parametr

Akce	Typ	Částka rozpis	Návrh projektu	Kód řádku	Položka	Paragraf	Zdroj	PVS	Spolufinancování	Rok	Rozpis
105V012004012 - D - ÚT	E2	14,00	14,00	6570	6909	531100	1100000	5010010011	VSR	2015	<input checked="" type="checkbox"/>
105V02100A001 - Agregace akcí BIS	E2	70 000 000,00	70 000 000,00	6570	6909	531100	1100000	5010010011	VSR	2015	<input checked="" type="checkbox"/>
105V02100A001 - Agregace akcí BIS	E2	0,00	13,00	6576	6909	531100	1100000	5010010011	VSR	2015	<input checked="" type="checkbox"/>

1 / 1

Součet nepředávané akce: 0,00
 Součet akce rozpisu: 70 000 027,00
 Částka parametr: 70 000 000,00
 Rozdíl: 27,00



Kapitola: 305 Bezpečnostní informační služba
 Typ rozpočtu: Rozpis rozpočtu
 Závazné parametry SR: Finanční místo: 3050001 Bezpečnostní informační služba
 Aktuální rozpočtová fáze: 1055 2015

Rok SDR /

Parametr	Finanční místo	Částka rozpis	Částka parametr	Datum přepočít	Zámek	Přerozdělení povoleno
Rok SDR:						
Akce nepřijížené k žádnému parametru		0,00			<input type="checkbox"/>	<input type="checkbox"/>
Rok SDR: 2015						
ZP10005000 - Celkové výdaje	3050001 - Bezpečnostní informační služba	70 000 027,00	70 000 000,00	28.05.2014 14		
ZP10005001 - Prostředky na platy a ostatní platby organiz. složek státu	3050001 - Bezpečnostní informační služba	0,00	0,00	28.05.2014 14		
ZP10005002 - Výzkum, vývoj a inovace	3050001 - Bezpečnostní informační služba	0,00	0,00	28.05.2014 14		
ZP10005003 - Sociální dotace zaměstnavatelů	3050001 - Bezpečnostní informační služba	0,00	0,00	28.05.2014 14		
ZP10005004 - Zahraniční rozvojová spolupráce	3050001 - Bezpečnostní informační služba	0,00	0,00	28.05.2014 14		

2 / 6

- Přepočítat parametr
- Přepočítat všechny parametry
- Přidat nové řádky akcí**
- Algoritmy
- Zamknout parametr

Akce spadající pod parametr

Akce	Typ	Částka rozpis	Návrh projektu	Kód řádku	Položka	Paragraf	Zdroj	PVS	Spolufinancování	Rok	Rozpis
105V012004012 - D - ÚT	E2	14,00	14,00	6570	6909	531100	1100000	5010010011	VSR	2015	<input checked="" type="checkbox"/>
105V021008899 - Pokus příprava SR - BIS	E2	13,00	13,00	6576	6909	531100	1100000	5010010011	VSR	2015	<input type="checkbox"/>
105V021008899 - Pokus příprava SR - BIS	E2	70 000 000,00	70 000 000,00	6570	6909	531100	1100000	5010010011	VSR	2015	<input type="checkbox"/>
105V02100A001 - Agregace akcí BIS	E2	70 000 000,00	70 000 000,00	6570	6909					2015	<input checked="" type="checkbox"/>
105V02100A001 - Agregace akcí BIS	E2	0,00	13,00	6576	6909					2015	<input checked="" type="checkbox"/>

- Přidat k rozpisu**
- Odebrat z rozpisu
- Zamknout akce
- Odemknout akce
- Související parametry

1 / 1

Součet nepředávané akce: 0,00
 Součet akce rozpisu: 70 000 027,00
 Tisk aktuálního rozpisu

Částka parametr: 70 000 000,00
 Rozdil: 27,00

Export dat Zpět



Kapitola: 305 / Bezpečnostní informační služba / Finanční místo: 3050001 / Bezpečnostní informační služba
 Typ rozpočtu: Rozpis rozpočtu / Aktuální rozpočtová fáze: 1055 / 2015

Závazné parametry SR

Parametr	Finanční místo	Částka rozpis	Částka parametr	Datum přepočtení	Zámek	Přerozdělení povoleno
Rok SDR:						
Akce nepřřazené k žádnému parametru		0,00			<input type="checkbox"/>	<input type="checkbox"/>
Rok SDR: 2015						
▶ ZP 10005000 - Celkové výdaje	3050001 - Bezpečnostní informační služba	140 000 027,00	70 000 000,00	28.05.2014 17:15:56	<input type="checkbox"/>	<input checked="" type="checkbox"/>
ZP 10005001 - Prostředky na platy a ostatní platby organiz. složek státu	3050001 - Bezpečnostní informační služba	0,00	0,00	28.05.2014 17:15:57	<input type="checkbox"/>	<input type="checkbox"/>
ZP 10005002 - Výzkum, vývoj a inovace	3050001 - Bezpečnostní informační služba	0,00	0,00	28.05.2014 17:15:57	<input type="checkbox"/>	<input type="checkbox"/>
ZP 10005003 - Sociální dotace zaměstnavatelů	3050001 - Bezpečnostní informační služba	0,00	0,00	28.05.2014 17:15:57	<input type="checkbox"/>	<input type="checkbox"/>
ZP 10005004 - Zahraniční rozvojová spolupráce	3050001 - Bezpečnostní informační služba	0,00	0,00	28.05.2014 17:15:57	<input type="checkbox"/>	<input type="checkbox"/>

2/ 6

Akce spadající pod parametru

Akce	Typ	Částka rozpis	Návrh projektu	Kód řádku	Položka	Paragraf	Zdroj	PVS	Spoluřinancování	Rok	Rozpis
105V012004012 - D - ÚT	E2	14,00	14,00	6570	6909	531100	1100000	5010010011	VSR	2015	<input checked="" type="checkbox"/>
105V021008899 - Pokus příprava SR - BIS	E2	13,00	13,00	6576	6909	531100	1100000	5010010011	VSR	2015	<input checked="" type="checkbox"/>
105V021008899 - Pokus příprava SR - BIS	E2	70 000 000,00	70 000 000,00	6570	6909	531100	1100000	5010010011	VSR	2015	<input checked="" type="checkbox"/>
105V02100A001 - Agregace akcí BIS	E2	70 000 000,00	70 000 000,00	6570	6909	531100	1100000	5010010011	VSR	2015	<input checked="" type="checkbox"/>
105V02100A001 - Agregace akcí BIS	E2	0,00	13,00	6576	6909	531100	1100000	5010010011	VSR	2015	<input checked="" type="checkbox"/>

2/ 5

Součet nepředávané akce: -70 000 000,00

Součet akce rozpisu: 140 000 027,00

Tisk aktuálního rozpisu

Částka parametr: 70 000 000,00

Rozdíl: 70 000 027,00

Export dat Zpět

Main Report

Organizace: Isprofin - struktura 09.07.2012 (20:03:09)

Přehled aktuálního rozpisu rozpočtu pro kapitolu 322 a rozpočtovou fázi 1001.

Kapitola : 322 - Ministerstvo průmyslu a obchodu Rozpočtová fáze : 1001 - 1001

Parametr: ZP10005000 - Celkové výdaje		
Finanční místo	Rok	Částka
3220001 - Ministerstvo průmyslu a obchodu	2013	88 701 000,00

Akce	Typ	Částka	Rozpis
122D112000001 - Rekonstrukce odkaliště KIV/C1Z na vodní nádrž	EA5	12 300 000,00	■
122D112000035 - Odvedení srážkových vod z plochy odkaliště K III	EA5	34 773 000,00	
122D112000082 - Sedimentační nádrž - ČDV Příbram II	EA5	20 700 000,00	
122D14200R003 - Agregace podprogramu 122 142 "EFEKT - podpora úspor energie	E2	10 000 000,00	
122V011000003 - Nákup komunikační techniky, mobilní telefony	EA4b	50 000,00	
122V011007002 - Rozvoj oficiálního portálu pro podnikání a export (BusinessInfo.cz)	EA6a	15 535 000,00	
122V013000001 - Obnova vozového parku - MPO	EA6b	2 900 000,00	■
122V013000002 - Krátkodobé akce výstavby a technického zhodnocení nemovitého	EA6b	6 416 000,00	■
122V013000003 - Pořízení kancelářského vybavení MPO	EA6b	2 000 000,00	■
122V013000004 - Pořízení a technické zhodnocení speciálních provozů	EA6b	1 500 000,00	■
122V013000005 - Stavební rekonstrukce budov - MPO	EA6b	10 000 000,00	■
122V013000006 - Rekonstrukce výtahů	E2	2 000 000,00	■
122V013000997 - Kubičková III	E2	10 000 000,00	■
122V013000998 - Kubičková II	E2	10 000 000,00	■
122V013000999 - L. Kubičková na test MPO	E2	1 000 000,00	■
122V014005006 - Zkušební stroje a měřicí zařízení r. 2010 až 2013 - ČUZZS	EA6b	5 000 000,00	
122V015000001 - Nákup přístrojů pro metrologické laboratoře	EA6a	7 800 000,00	■
122V015000002 - Nákup vozidel pro přepravu etalonů, přístrojů a zařízení pro kalibra	EA6a	2 200 000,00	

Σ Akce :	154 174 000,00	Σ Rozpis :	65 916 000,00	Rozdíl :	22 785 000,00
-----------------	----------------	-------------------	---------------	-----------------	---------------

Parametr: ZP10005000 - Celkové výdaje		
Finanční místo	Rok	Částka
3220001 - Ministerstvo průmyslu a obchodu	2014	11 000 000,00

Akce	Typ	Částka	Rozpis
122D14200R003 - Agregace podprogramu 122 142 "EFEKT - podpora úspor energie	E2	9 000 000,00	
122V013000005 - Stavební rekonstrukce budov - MPO	EA6b	9 000 000,00	■
122V013000999 - L. Kubičková na test MPO	E2	2 000 000,00	■

Σ Akce :	20 000 000,00	Σ Rozpis :	11 000 000,00	Rozdíl :	0,00
-----------------	---------------	-------------------	---------------	-----------------	------

Export rozpisu rozpočtu

Kapitola

Typ rozpočtu

Závazné parametry SR

Akce spadající pod parametry

Součet nepředávané akce

Součet akce rozpisu

Tisk aktuálního rozpisu

Rok	Rozpis
2015	<input type="checkbox"/>
2015	<input checked="" type="checkbox"/>
2015	<input checked="" type="checkbox"/>
2015	<input checked="" type="checkbox"/>
2015	<input checked="" type="checkbox"/>





Export rozpisu rozpočtu

Kapitola: 305 Bezpečnostní informační služba Finanční místo: 3050001 Bezpečnostní informační služba

Typ rozpočtu: Rozpis rozpočtu Aktuální rozpočtová fáze: 1055 2015

Závazné parametry SR

Rok SDR /

Parametr	Finanční místo	Částka rozpis	Částka parametr	Datum přepočít	Zámek	Přerozdělení povoleno
Rok SDR:						
Akce nepřřázené k z						
Rok SDR: 2015						
ZP10005000 - Celkov						
ZP10005001 - Prostř						
ZP10005002 - Výzku						
ZP10005003 - Sociál						
ZP10005004 - Zahra						

Akce spadající pod parametr

Akce	Rok	Rozpis
105V012004012 - D -	2015	<input checked="" type="checkbox"/>
105V021008899 - Pok	2015	<input checked="" type="checkbox"/>
105V021008899 - Pok	2015	<input checked="" type="checkbox"/>
105V02100A001 - Agr	2015	<input checked="" type="checkbox"/>
105V02100A001 - Agr	2015	<input checked="" type="checkbox"/>

Export

Pro parametr ZP10005000, finanční místo 3280001 a rok 2016 není beze zbytku naplněno směrné číslo! V této situaci nelze exportovat rozpis rozpočtu!

OK

2 / 5

Součet nepředávané akce: -70 000 000,00 Částka parametr: 70 000 000,00

Součet akce rozpisu: 140 000 027,00 Rozdíl: 70 000 027,00

Tisk aktuálního rozpisu

Export dat Zpět

Schválení a odeslání rozpisu OSS (Správce rozpočtu OSS)

Spuštění aplikace „Přerozdělení ZP a schvalování OSS“ a volba záložky „Schvalování rozpisu“.

1) **Kontrola rozpisů obdržených** od jednotlivých referentů na straně příjmů i výdajů (včetně rozpisu EDS/SMVS) v roce N (2022), (rozpisy obdržené ke schválení se nachází ve stavu 09).

2) **Z EDS/SMVS se přijímá pouze rozpis, který odpovídá ZP stanoveným v RISPR v přesné výši.**

Přerozdělení ZP a zahájení rozpisu / Schvalování rozpisu

Aktualizovat 2014-2016 - 1000 - Základní proces I. - Běh: 0001 - 1. beh - 3040001 - Úřad vlády ČR (50011457 - Správce rozpoctu) A- A+ Ukončit

Status kapitoly: Kapitola v procesu 1.

Kmenová data Neschválit Restartovat Převzít poslední rozpis z EDS/SMVS Schválit a odeslat Exportovat

<< Kompletní seznam >> Příjmy/Výdaje: 1 - Výdaje RISPR-EDS/SMVS: << Kompletní seznam... Referent: 50011458 - Referent 1 - Monica Gellerová

Závazný parametr	Závazná	Rozepsaná	Ost. referentů	K rozpisu	Závazná	Rozepsaná
<input checked="" type="checkbox"/> Celkové výdaje	609 447 000	594 447 000	0	15 000 000	536 126 000	536 126
<input checked="" type="checkbox"/> Prostředky na platy a ostatní platby org. složek státu	230 081 000	230 081 000	0	0	206 081 000	206 081
<input checked="" type="checkbox"/> Výzkum, vývoj a inovace	0	0	0	0	0	0
<input checked="" type="checkbox"/> Sociální dotace zaměstnavatelů	0	0	0	0	0	0
<input checked="" type="checkbox"/> Zabezpečení rezervační spolupráce	0	0	0	0	0	0

Zdroj: << Kompletní seznam >> PVS: << Kompletní seznam >> Odu. tř.: << Kompletní seznam >> Akce: << Kompletní seznam >>

Dr. tř.: << Kompletní seznam >>

Zdroj / PVS / Paragraf / Akce / Rozpočtová položka	2014	2015	2016
▼ 1100000 SR - základní	555 993 000	497 849 000	568 243 000
▼ 5010010011 Výdaje vlastního Úřadu vlády ČR	448 845 000	390 701 000	461 095 000
▼ 614500 Úřad vlády	448 845 000	390 701 000	461 095 000
► RISPR Rozpis v RISPR (bez členění na akce)	448 845 000	390 701 000	461 095 000

Restart procesu na OSS (Správce rozpočtu OSS)

Spuštění aplikace „Přerozdělení ZP a schvalování OSS“ a volba záložky „Přerozdělení ZP“.

1. Restart procesu na OSS (aktivní až po zahájení rozpisu OSS) **v případě potřeby nového přerozdělení ZP na část RISPR a EDS/SMVS** (restartem se proces na OSS vrací zpět na začátek do stavu 12).
2. Naplánování data a času restartu.

The screenshot shows the application interface for 'Přerozdělení ZP a zahájení rozpisu'. The 'Restartovat' button is highlighted with a red box and labeled '1.'. Below it, a 'Zadání parametrů' dialog box is open, also highlighted with a red box and labeled '2.'. The dialog box contains the following text: 'Restart provede výmaz všech dat pořízených na OSS v aktuálním běhu (s výjimkou pracovních verzí). Opravdu si přejete krok provést?' and a date/time field set to '30.05.2013 15:30:00'. The dialog box has 'OK' and 'Zrušení' buttons.

2014-2016 - 1000 - Základní proces I. - Běh: 0001 - 1. beh - 3040001 - Úřad vlády ČR (50011457 - Správce rozpočtu) Status kapitoly: Kapitola v procesu

	Celkem	Celkem Rozdíl
0 000	609 447 000	0
0	230 081 000	0
0	0	0
0	0	0
0	0	0

Závazný parametr - Zahájení rozpisu	RISPR	EDS/SMVS	Celkem
ZP10005000 Celkové výdaje	594 447 000	15 000 000	609 447 000
ZP10005001 Prostředky na platy a ostatní platby org. složek státu	230 081 000	0	230 081 000
ZP10005002 Výzkum, vývoj a inovace	0	0	0
ZP10005003 Sociální dotace zaměstnavatelů	0	0	0
ZP10005004 Zahraniční rozvojová spolupráce	0	0	0

Schválení a odeslání rozpisu OSS (Správce rozpočtu OSS) – 2

1. Pokud v aktuálním běhu není očekávána změna rozpisu programového financování ze systému EDS/SMVS např. od předchozího běhu, **není nutné jeho opětovné zaslání ze systému EDS/SMVS**. Správce OSS má hodnoty EDS/SMVS z předchozího běhu ve sloupci „Zahájení běhu“ -> nemusí tedy využít ani tlačítko „Převzít poslední rozpis z EDS/SMVS“ jako tomu bylo v minulosti.
2. „Schválit a odeslat“. Vždy se odesílá **kompletní rozpis** rozpočtu OSS bez ohledu na aktuální výběry v jednotlivých filtračních polích (tzn. výdaje i příjmy za rok N - 2022 dohromady).

Přerozdělení ZP a zahájení rozpisu Schvalování rozpisu

Aktualizovat 2014-2016 - 1000 - Základní proces I. - Běh: 0001 - 1. beh - 3040001 - Úřad vlády ČR (50011457 - Správce rozpočtu) A- A+ Ukončit

Status kapitoly: Kapitola v procesu

Kmenová data Neschválit rozpis EDS/SMVS Restartovat Převzít poslední rozpis z EDS/SMVS Schválit a odeslat Exportovat

<< Kompletní seznam >> Příjmy/Výdaje: 1 - Výdaje RISPR-EDS/SMVS: EDS/SMVS Referent: <Žádný referent ke schválení>

Závazný parametr	Rok 2014					
	Závazná	Rozepsaná	Ost. referentů	K rozpisu	Závazná	Rozepsaná
<input checked="" type="checkbox"/> Celkové výdaje	15 000 000	0	0	15 000 000	0	0
<input checked="" type="checkbox"/> Prostředky na platy a ostatní platby org. složek státu	0	0	0	0	0	0
<input checked="" type="checkbox"/> Výzkum, vývoj a inovace	0	0	0	0	0	0
<input checked="" type="checkbox"/> Sociální dotace zaměstnavatelů	0	0	0	0	0	0
<input checked="" type="checkbox"/> Zabezpečení zdravotní péče	0	0	0	0	0	0

Zdroj: << Kompletní seznam >> PVS: << Kompletní seznam >> Odv. tř.: << Kompletní seznam >> Dr. tř.: << Kompletní seznam >>



Export rozpisu rozpočtu

Kapitola: 305 / Bezpečnostní informační služba / Finanční místo: 3050001 / Bezpečnostní informační služba
 Typ rozpočtu: Rozpis rozpočtu / Aktuální rozpočtová fáze: 1055 / 2015

Rok SDR /

Parametr	Finanční místo	Částka rozpis	Částka parametr	Datum přepočtení	Zámek	Přerozdělení povoleno
Rok SDR:						
Akce nepřřazené k žádnému parametru		0,00			<input type="checkbox"/>	<input type="checkbox"/>
Rok SDR: 2015						
ZP 10005000 - Celkové výdaje	3050001 - Bezpečnostní informační služba	140 000 027,00	140 000 027,00	28.05.2014 17:15:56	<input type="checkbox"/>	<input checked="" type="checkbox"/>
ZP 10005001 - Prostředky na platy a ostatní platby organiz. složek státu	3050001 - Bezpečnostní informační služba	0,00	0,00	28.05.2014 17:15:57	<input type="checkbox"/>	<input type="checkbox"/>
ZP 10005002 - Výzkum, vývoj a inovace	3050001 - Bezpečnostní informační služba	0,00	0,00	28.05.2014 17:15:57	<input type="checkbox"/>	<input type="checkbox"/>
ZP 10005003 - Sociální dotace zaměstnavatelů	3050001 - Bezpečnostní informační služba	0,00	0,00	28.05.2014 17:15:57	<input type="checkbox"/>	<input type="checkbox"/>
ZP 10005004 - Zahraniční rozvojová spolupráce	3050001 - Bezpečnostní informační služba	0,00	0,00	28.05.2014 17:15:57	<input type="checkbox"/>	<input type="checkbox"/>

2/6

Export

Export proběhl. Zkontrolujte stav zpracování exportovaných dat ve státní pokladně v přehledu exportu.

OK

Akce spadající pod parametr

Akce
105V012004012 - D - ÚT
105V021008899 - Pokus příprava SR - BIS
105V021008899 - Pokus příprava SR - BIS
105V02100A001 - Agregace akcí BIS
105V02100A001 - Agregace akcí BIS

2/5

agráf	Zdroj	PVS	Spoluřinancování	Rok	Rozpis
.00	1100000	5010010011	VSR	2015	<input checked="" type="checkbox"/>
.00	1100000	5010010011	VSR	2015	<input checked="" type="checkbox"/>
.00	1100000	5010010011	VSR	2015	<input checked="" type="checkbox"/>
.00	1100000	5010010011	VSR	2015	<input checked="" type="checkbox"/>
.00	1100000	5010010011	VSR	2015	<input checked="" type="checkbox"/>

Součet nepředávané akce: -70 000 000,00

Součet akce rozpisu: 140 000 027,00

Tisk aktuálního rozpisu

Částka parametr: 70 000 000,00

Rozdíl: 70 000 027,00



Výchozí

K seskupení podle sloupce přetáhní myšší hlavičku sloupce sem

Typ	Datum	Externí systém	Komunikace	Spuštěno	Stav IO	Stav zprac.	Datum zpracování	Podmínka	Počet záznamů	Počet chyb
Export	16.05.2012 15:57:29	RISPR	Automaticky	Ručně	Dokončen	Chyba	16.05.2012 15:57:31	Kapitola = '322' RozpocetovaFaze = '1101' TypRozpocetu = '010' FinancniMisto = '3220095' NulovyZaznam = 'True' SeznamFinancnichMist = '3220095,'	3	2
Export	16.05.2012 14:56:02	RISPR	Automaticky	Ručně	Dokončen	Chyba	16.05.2012 14:56:12	Kapitola = '322' RozpocetovaFaze = '1101' TypRozpocetu = '010' FinancniMisto = '3220095' NulovyZaznam = 'True' SeznamFinancnichMist = '3220095,'	17	14
Export	16.05.2012 14:44:01	RISPR	Automaticky	Ručně	Dokončen	Chyba	16.05.2012 14:44:02	Kapitola = '322' RozpocetovaFaze = '1101' TypRozpocetu = '010' NulovyZaznam = 'True' SeznamFinancnichMist = '3220001,'	29	6
Export	15.05.2012 14:08:36	RISPR	Automaticky	Ručně	Dokončen	Chyba	15.05.2012 14:08:38	Kapitola = '322' RozpocetovaFaze = '1001' TypRozpocetu = '010' NulovyZaznam = 'True' SeznamFinancnichMist = '3220001,'	29	28
Export	13.05.2012 11:47:27	RISPR	Automaticky	Ručně	Dokončen	Chyba	13.05.2012 11:47:30	Kapitola = '322' RozpocetovaFaze = '1101' TypRozpocetu = '010' NulovyZaznam = 'True' SeznamFinancnichMist = '3220001,'	9	8
Export	02.05.2012 15:45:31	RISPR	Automaticky	Ručně	Dokončen	Chyba	02.05.2012 15:45:33	Kapitola = '322' RozpocetovaFaze = '1001' TypRozpocetu = '010' NulovyZaznam = 'False'	19	17
Export	26.04.2012 17:00:04	RISPR	Automaticky	Ručně	Dokončen	OK	26.04.2012 17:00:06	Kapitola = '322' RozpocetovaFaze = '1001' TypRozpocetu = '010' NulovyZaznam = 'False'	19	0
Export	25.04.2012 16:37:51	RISPR	Automaticky	Ručně	Dokončen	OK	25.04.2012 16:37:51	Kapitola = '322' RozpocetovaFaze = '1001' TypRozpocetu = '010' FinancniMisto = '3220001' NulovyZaznam = 'False'	8	0
Export	25.04.2012 16:18:35	RISPR	Automaticky	Ručně	Dokončen	OK	25.04.2012 16:18:35	Kapitola = '322' RozpocetovaFaze = '1001' TypRozpocetu = '010' FinancniMisto = '3220001' NulovyZaznam = 'False'	8	0
Export	25.04.2012 15:25:23	RISPR	Automaticky	Ručně	Dokončen	Chyba	25.04.2012 15:25:23	Kapitola = '322' RozpocetovaFaze = '1001' TypRozpocetu = '010' FinancniMisto = '3220001' NulovyZaznam = 'True' SeznamFinancnichMist = '3220001,'	8	3
Export	25.04.2012 14:44:11	RISPR	Automaticky	Ručně	Dokončen	OK	25.04.2012 14:44:12	Kapitola = '322' RozpocetovaFaze = '1001' TypRozpocetu = '010' NulovyZaznam = 'False'	9	0
Export	25.04.2012 12:13:10	RISPR	Automaticky	Ručně	Dokončen	Chyba	25.04.2012 12:13:11	Kapitola = '322' RozpocetovaFaze = '1001' TypRozpocetu = '010' NulovyZaznam = 'True' SeznamFinancnichMist = '3220095,'	20	19
Export	25.04.2012 11:24:48	RISPR	Automaticky	Ručně	Dokončen	OK	25.04.2012 11:24:49	Kapitola = '322' RozpocetovaFaze = '1001' TypRozpocetu = '010' NulovyZaznam = 'False'	11	0
Export	25.04.2012 11:10:54	RISPR	Automaticky	Ručně	Dokončen	Chyba	25.04.2012 11:10:55	Kapitola = '322' RozpocetovaFaze = '1001' TypRozpocetu = '010' NulovyZaznam = 'True' SeznamFinancnichMist = '3220095,'	18	1
Export	25.04.2012 10:37:26	RISPR	Automaticky	Ručně	Dokončen	Chyba	25.04.2012 10:37:27	Kapitola = '322' RozpocetovaFaze = '1001' TypRozpocetu = '010' NulovyZaznam = 'False'	6	6
Export	25.04.2012 10:27:36	RISPR	Automaticky	Ručně	Dokončen	OK	25.04.2012 10:27:36	Kapitola = '322' RozpocetovaFaze = '1001' TypRozpocetu = '010' NulovyZaznam = 'False'	6	0
Export	25.04.2012 10:23:07	RISPR	Automaticky	Ručně	Dokončen	Chyba	25.04.2012 10:23:08	Kapitola = '322' RozpocetovaFaze = '1001' TypRozpocetu = '010' NulovyZaznam = 'False'	6	6
Export	25.04.2012 10:09:44	RISPR	Automaticky	Ručně	Dokončen	OK	25.04.2012 10:09:44	Kapitola = '322' RozpocetovaFaze = '1001' TypRozpocetu = '010' FinancniMisto = '3220095' NulovyZaznam = 'False'	6	0
Export	24.04.2012 18:01:35	RISPR	Automaticky	Ručně	Dokončen	Chyba	24.04.2012 18:01:35	Kapitola = '322' RozpocetovaFaze = '1101' TypRozpocetu = '010' NulovyZaznam = 'True' SeznamFinancnichMist = '3220001,3220002,'	11	11
Export	24.04.2012 17:51:09	RISPR	Automaticky	Ručně	Dokončen	Chyba	24.04.2012 17:51:09	Kapitola = '322' RozpocetovaFaze = '1101' TypRozpocetu = '010' NulovyZaznam = 'True' SeznamFinancnichMist = '3220001,3220002,'	11	9
Export	23.04.2012 13:40:50	RISPR	Automaticky	Ručně	Dokončen	OK	23.04.2012 13:40:50	Kapitola = '322' RozpocetovaFaze = '1101' TypRozpocetu = '010' NulovyZaznam = 'False'	5	0
Export	23.04.2012 10:35:24	RISPR	Automaticky	Ručně	Dokončen	Chyba	23.04.2012 10:35:25	Kapitola = '322' RozpocetovaFaze = '1101' TypRozpocetu = '010' NulovyZaznam = 'True' SeznamFinancnichMist = '3220001,3220002,'	63	61
Export	23.04.2012 09:20:12	RISPR	Automaticky	Ručně	Dokončen	Chyba	23.04.2012 09:20:13	Kapitola = '322' RozpocetovaFaze = '1001' TypRozpocetu = '010' NulovyZaznam = 'True' SeznamFinancnichMist = '3220002,'	4	3
Export	20.04.2012 17:31:00	RISPR	Automaticky	Ručně	Dokončen	Chyba	20.04.2012 17:31:32	Kapitola = '322' RozpocetovaFaze = '1001' TypRozpocetu = '010' NulovyZaznam = 'True' SeznamFinancnichMist = '3220001,3220002,'	63	61
Export	19.04.2012 14:56:56	RISPR	Automaticky	Ručně	Dokončen	OK	19.04.2012 14:56:58	Kapitola = '322' RozpocetovaFaze = '1001' TypRozpocetu = '010' NulovyZaznam = 'True' SeznamFinancnichMist = '3220095,3220001,'	60	0
Export	19.04.2012 13:59:12	RISPR	Automaticky	Ručně	Dokončen	Chyba	19.04.2012 13:59:13	Kapitola = '322' RozpocetovaFaze = '1001' TypRozpocetu = '010' NulovyZaznam = 'True' SeznamFinancnichMist = '3220001,3220095,'	60	59

9/ 32. Podmínka obsahuje '322'

Datum: 25.04.2012

Typ: Export

Komunikace: Automaticky

Externí systém: RISPR

Spuštěno: Ručně

Stav IO: Dokončen

Stav zprac.: OK

Datum zpracování: 25.04.2012



EDS SMIVS

**Dotazy, k rozpočtovému
provizoriu v roce 2022?**



EDS SMIVS

Děkuji za pozornost

Občas i v mimopracovní dny☺ od 8:00 do 16:30

Vedoucí vývojového týmu – Tomáš Pavelka

Vedoucí projektu – Martin Pejša

Uživatelský servis – Ludmila Pindřáková

Tel. na ústřednu: 286 582 975, 286 581 857

e-mail: eds.hotline@ssw.cz; eds_tym@ssw.cz