EDS/SMVS

Smilovice 5.4.2019

Osnova

- Zhodnocení překlopení roku
- Nová sestava
- Datová kostka
- Nové Řídící dokumenty
- Automatické vyplnění skutečností
- Otázky/Diskuze
- Závěr

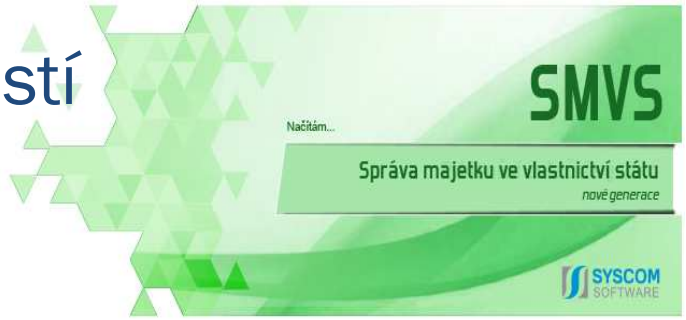

Zhodnocení překlopení roku

- Překlopení první kapitoly – 9. 1. 2019 kapitola 303
- Překlopení celé DB – 8. 3. 2019
- Novinka ohledně NNV – byla aplikována nová funkčnost – kapitola si NNV páruje sama po překlopení DB

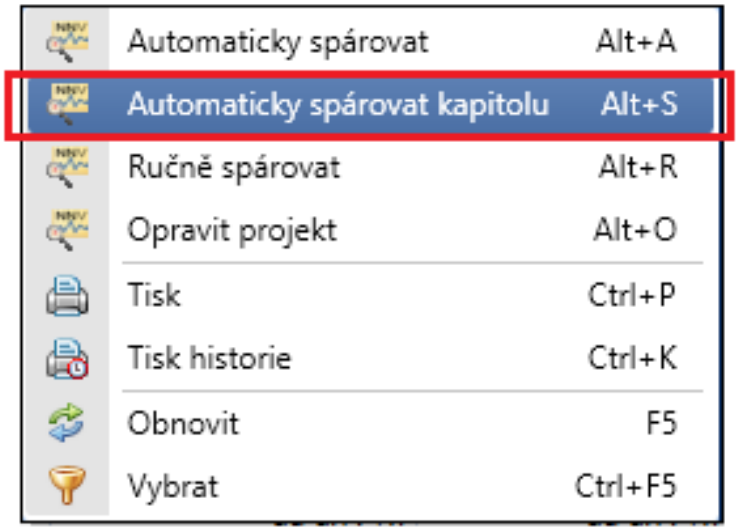

NOVÁ SESTAVA EDS/SMVS

NL – Projekty se zdrojem nad částku

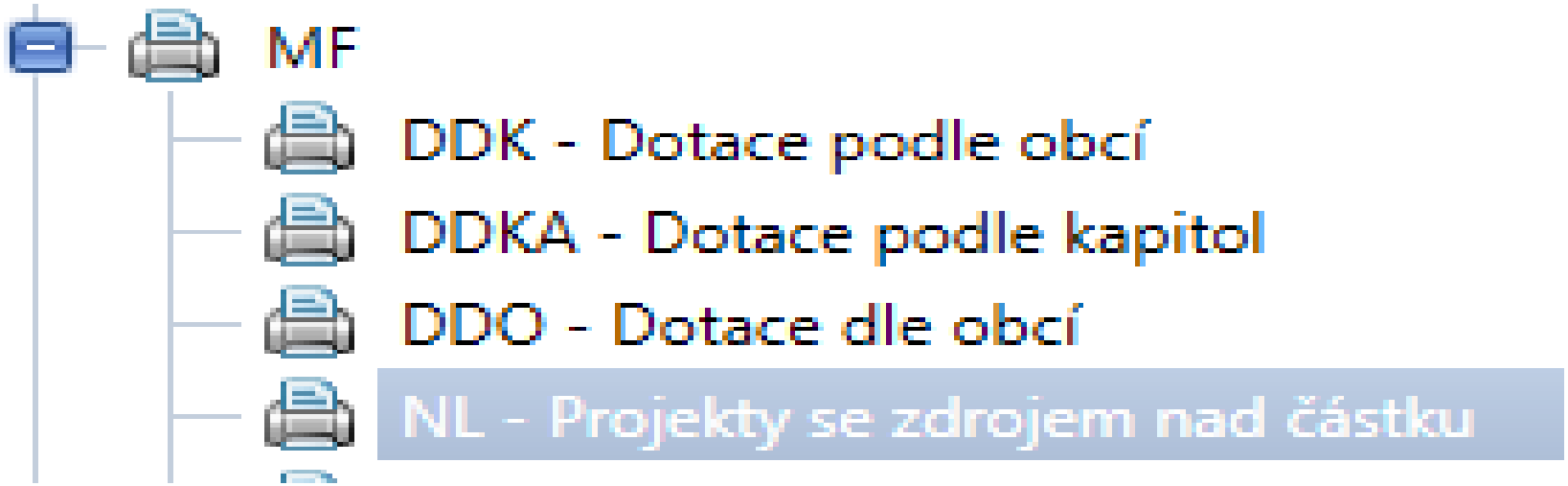

NL – Projekty se zdrojem nad částku

- Sestava zobrazuje projekty s Celkovými výdaji nad 100 mil. Kč
- Základní výběrové podmínky za rok, kapitolu, částku, Objem prostředků jen SR

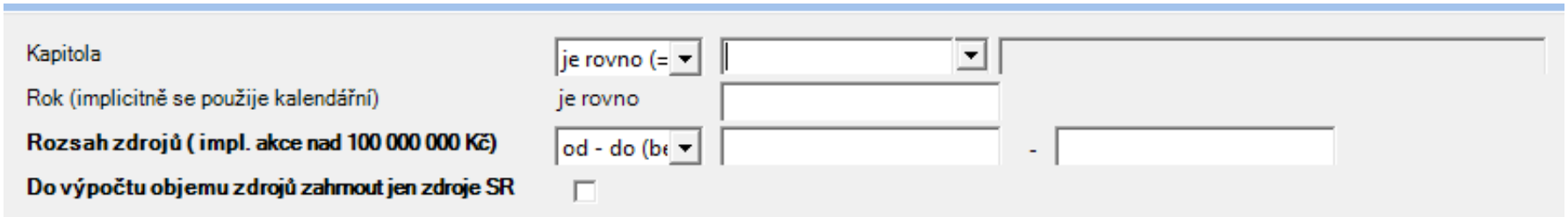

- U VP Rozsah zdrojů se pracuje pouze s operátorem od – do, ale částky musí být větší než nula
- Sestava pracuje s rokem, jaký byl zadán do VP – pokud rok není definován, bere se automaticky kalendářní rok
- Doporučujeme sestavu zobrazovat v momentu, kdy má kapitola vygenerované NNV pro daný rok

KONKRÉTNÍ SLOUPCE

- **Termín Registrace** – Sestava načítá datum schválení posledního platného ŘD
- **Termín vydání ROPD/SV** – Sestava načítá datum posledního platného ŘD

Projekt

P...	Rok vydání	Číslo jednací	Typ dokumentu	Identifikační číslo	Datum schválení
1	2014	MSMT-27925/2014-1	Registrace akce	133D21A006613	19.11.2014
13	2019	MSMT - 9 115/ 2017...	Rozhodnutí o poskytnutí dotace (změna)	133D21A006613	08.03.2019

Sestava

Kapitola	Účastník	Číslo projektu (akce)	Název projektu (akce)	Termín registrace	Termín vydání RoPD/SV
				333	
333	Akademie múzických umění v Praze	133D21A006613	AMU - Generální rekonstrukce Studia FAMU	19. 11. 2014	8. 3. 2019

KONKRÉTNÍ SLOUPCE

- **Předpokládaný termín ukončení** – Sestava načítá datum ukončení termínu 2042 – Předložení dokumentace k ZVA z projektu.

Projekt

Kód řádku	Název termínu	Termín zahájení	Termín ukončení
2042	Předložení dokum...	01.07.2018	30.06.2020

Sestava

Kapitola	Účastník	Číslo projektu (akce)	Název projektu (akce)	Předpokládaný termín ukončení
333	Akademie múzických umění v Praze	133D21A006613	AMU - Generální rekonstrukce Studia FAMU	30. 6. 2020

KONKRÉTNÍ SLOUPCE

- **Celkové výdaje v milionech** – Sestava načítá data z bilance - Skutečnosti min. let + součet plán (aktuální rok a roky budoucí)
- **Část SR** – Sestava načítá data z bilance SRA + NNV (Zdroj 1100000, 4100000)
- **Část EU** – Sestava načítá data z bilance za řádky EU (Zdroj 1500000, 4500000)
- **Vlastní zdroje** – Sestava načítá data z bilance za řádky vlastních zdrojů

Projekt - Bilance

Kó...	Popis	Druhov...	Odvětv...	IISSP Zd...	IISSP...	Účel...	Typ vý...	Celkem	
7570	VDS - rozpočet kapitoly správce programu	6352	321100	1100000			VSR	60 623 884,10	SRA
7570a	VDS - rozpočet kapitoly správce programu - NNV projektu	6352	321100	4100000			VSR	18 832 068,00	NNV
7570c	VDS - rozpočet kapitoly správce programu - NNV projekt...	6352	321100	4100000			VSR	0,00	
757s	Výdaje OSS a dotace ze státního rozpočtu (VDS)							79 455 952,10	
7670	VZ - Prostředky Fondu reprodukce majetku							36 659 858,16	
7679	VZ - Jiné vlastní zdroje účastníka programu							2 946 495,68	
7679	VZ - Jiné vlastní zdroje účastníka programu							26 919 424,29	
767s	Vlastní zdroje účastníka programu (VZ)							66 525 778,13	SRN
79zs	SOUHRN FINANČNÍCH ZDROJŮ							145 981 730,23	Celkem

Sestava

Kapitola	Účastník	Číslo projektu (akce)	Název projektu (akce)	Celkové výdaje v milionech Kč	v tom:		
					SR	EU	Vlastní zdr.
333	Akademie múzických umění v Praze	133D21A006613	AMU - Generální rekonstrukce Studia FAMU	145,982	79,456	0,000	66,526

KONKRÉTNÍ SLOUPCE

- NNV k 1. 1. 2019 (SR+EU) – Sestava načítá data za poč. stavy NNV k vybranému roku

Projekt

Kó...	Popis	Druhov...	Odvětv...	IISSP Zd...	IISSP...	Účel...	Typ vý...	Počáteční stav	Stav po změnách
7570c	VDS - rozpočet kapitoly správce program...	6352	321100	4100000			VSR	12 823 772,90	12 823 772,90

Sestava

Kapitola	Účastník	Číslo projektu (akce)	Název projektu (akce)	NNV k 1.1.2019 (SR+EU)
333	Akademie múzických umění v Praze	133D21A006613	AMU - Generální rekonstrukce Studia FAMU	12,824

KONKRÉTNÍ SLOUPCE

- Skutečnost k 31. 12. 2018 (SR+EU) – Sestava načítá Skutečnosti min. let (zadaný rok do VP minus 1)

Projekt - Bilance

Kó...	Popis	Druhov...	Odvětv...	IISSP Zd...	IISSP...	Účel...	Typ vý...	Do 2018
757s	Výdaje OSS a dotace ze státního rozpočtu...							79 455 952,10
7570c	VDS - rozpočet kapitoly správce program...	6352	321100	4100000			VSR	0,00
7570a	VDS - rozpočet kapitoly správce program...	6352	321100	4100000			VSR	18 832 068,00
7570	VDS - rozpočet kapitoly správce programu	6352	321100	1100000			VSR	60 623 884,10

Sestava

Kapitola	Účastník	Číslo projektu (akce)	Název projektu (akce)	Skutečnost k 31.12.2018 (SR+EU)
333	Akademie múzických umění v Praze	133D21A006613	AMU - Generální rekonstrukce Studia FAMU	79,456

KONKRÉTNÍ SLOUPCE

NL - Projekty se zdrojem nad částku

RDU - Rejstřík projektů dle území

34/125

1 z 4 100% Najít Najít následující DMS Uložit k dokladu A3

Projekty se zdrojem nad částku

NL

Kapitola	Účastník	Číslo projektu (akce)	Název projektu (akce)	Termín registrace	Termín vydání RoPD/SV	Předpokládaný termín ukončení	Celkové výdaje v milionech Kč	v tom:			NNV k 1.1.2019 (SR+EU)	Skutečnost k 31.12.2018 (SR+EU)	Komentář
								SR	EU	Vlastní zdr.			
				333									
333	Ministerstvo školství, mládeže a tělovýchovy		storno			31. 12. 2020	161,883	32,672	129,211	0,000	0,000	0,000	
333	Akademie múzických umění v Praze	133D21A006613	AMU - Generální rekonstrukce Studia FAMU	19. 11. 2014	8. 3. 2019	30. 6. 2020	145,982	79,456	0,000	66,526	12,824	79,456	
333	Česká zemědělská univerzita v Praze	133D21C005901	ČZU - Přestavba a modernizace pavilonů A a B Fakulty agrobiologie, potravinových a přírodních zdrojů	27. 7. 2012	7. 8. 2015	31. 8. 2016	147,122	103,967	0,000	43,155	0,000	103,967	
333	Česká zemědělská univerzita v Praze	133D21C005902	ČZU - Mezifakultní centrum environmentálních věd - 2. část	13. 3. 2013	25. 11. 2015	30. 6. 2016	320,179	261,492	0,000	58,687	0,000	261,492	

Datová kostka

- Datová kostka je nový nástroj, díky kterému je možné sledovat předem požadovaná data – není to sestava, ale výstup předdefinovaných dat.
- Od klasických sestav je Datová kostka velice flexibilní, rychlá a pracuje dle uživatelem nastavených kritérií.
- Uživatel si může sám nastavit sumační podmínky, výběrová kritéria včetně definice sloupců sestavy.
- Data jsou téměř aktuální – jsou vždy den stará (aktualizace probíhá jednou denně).
- Samozřejmě je možné datovou kostku aktualizovat častěji, jde o definici ve Scheduleru. Je však možné, že aktualizace dat v datové kostce by případně mohla zpomalit práci běžných uživatelů.

Datová kostka

Datová kostka se skládá z pěti primárních částí, díky kterým si uživatel může jednoduše zobrazovat data.

1. **Skryté sloupce** – zde se nachází množina dat, za které je možné udělat součet.
2. **Data** – jaká data mají být zobrazena.
3. **Filtr** – položky do filtru doporučujeme zadávat jako první.
4. **Sloupec** - jaké sloupce se mají zobrazovat.
5. **Řádek** - jaké řádky se mají zobrazovat (jejich rozpad).

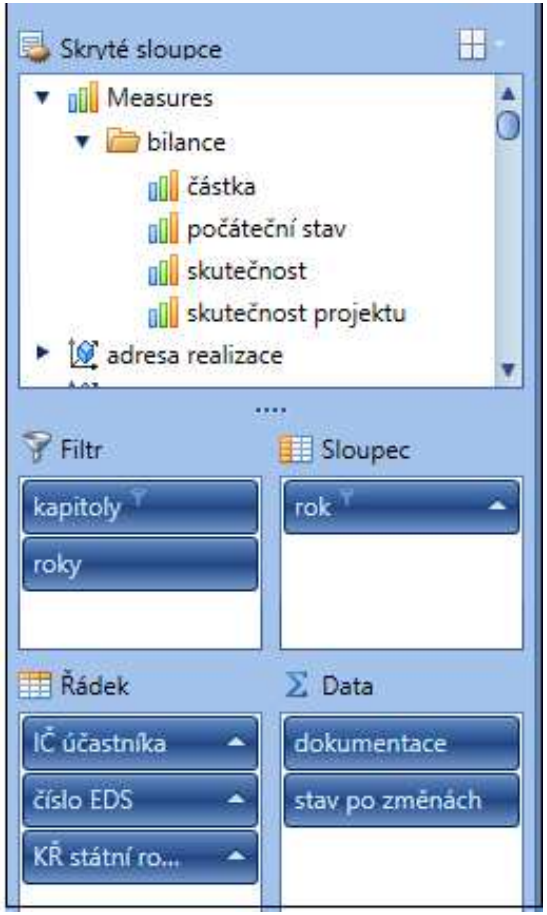

Datová kostka

PRAKTICKÁ UKÁZKA

Bilance projektu

Soubor

dokumentace | stav po změnách | rok

IČ... / čísl... / KŘ stát...	Celkový součet		2017		2018		2019	
	dokumentace	stav po změnách	dokumentace	stav po změnách	dokumentace	stav po změnách	dokumentace	stav po změ...
00006947	5427076973.18000 Kč	3152706798.73000...	1787575865.1800...	2664255010.7300...	1187566712.0000...	488451788.00000...	1288910296.0000...	.00000 Kč
05575389	199559636.10000 Kč	72091524.05000 Kč	102941636.10000...	55988524.05000 Kč	32206000.00000 Kč	16103000.00000 Kč	32206000.00000 Kč	.00000 Kč
Součet pro 69797111	3869937836.96000 Kč	981938230.36000 Kč	782077836.96000...	478898230.36000...	916908000.00000...	503040000.00000...	906756000.00000...	.00000 Kč
Součet pro 012V311000001	165819600.00000 Kč	58536892.30000 Kč	35589600.00000 Kč	43197892.30000 Kč	30678000.00000 Kč	15339000.00000 Kč	64076000.00000 Kč	.00000 Kč
A	82909800.00000 Kč	58536892.30000 Kč	17794800.00000 Kč	43197892.30000 Kč	15339000.00000 Kč	15339000.00000 Kč	32038000.00000 Kč	.00000 Kč
N	82909800.00000 Kč	.00000 Kč	17794800.00000 Kč	.00000 Kč	15339000.00000 Kč	.00000 Kč	32038000.00000 Kč	.00000 Kč
Součet pro 012V311000002	175343737.56000 Kč	50473162.78000 Kč	40283737.56000 Kč	29940162.78000 Kč	41066000.00000 Kč	20533000.00000 Kč	39596000.00000 Kč	.00000 Kč
A	87671868.78000 Kč	50473162.78000 Kč	20141868.78000 Kč	29940162.78000 Kč	20533000.00000 Kč	20533000.00000 Kč	19798000.00000 Kč	.00000 Kč
N	87671868.78000 Kč	.00000 Kč	20141868.78000 Kč	.00000 Kč	20533000.00000 Kč	.00000 Kč	19798000.00000 Kč	.00000 Kč
012V311000003	770474000.00000 Kč	165213078.69000 Kč	150262000.00000...	86347078.69000 Kč	167994000.00000...	78866000.00000 Kč	169566000.00000...	.00000 Kč
012V311000004	332296000.00000 Kč	42331052.74000 Kč	9520000.00000 Kč	4875052.74000 Kč	17400000.00000 Kč	37456000.00000 Kč	9500000.00000 Kč	.00000 Kč
012V311000005	173240417.60000 Kč	29533208.80000 Kč	28880417.60000 Kč	14460208.80000 Kč	25200000.00000 Kč	15073000.00000 Kč	22900000.00000 Kč	.00000 Kč

AUTOMATICKÉ VYPLNĚNÍ SKUTEČNOSTÍ

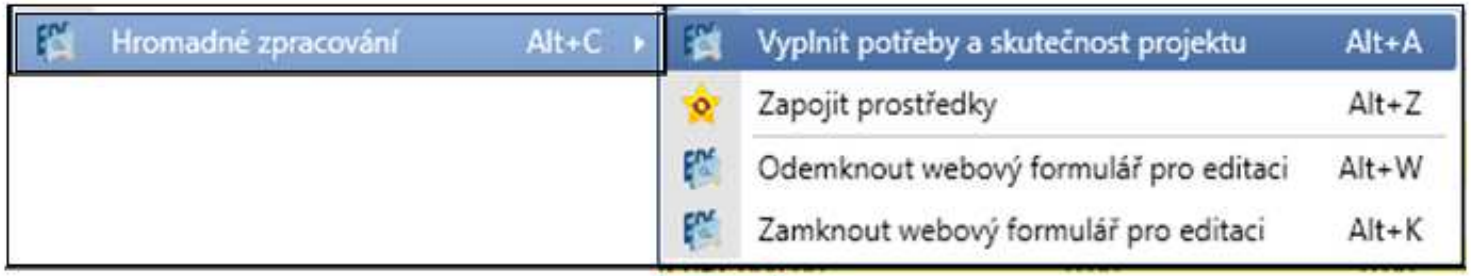

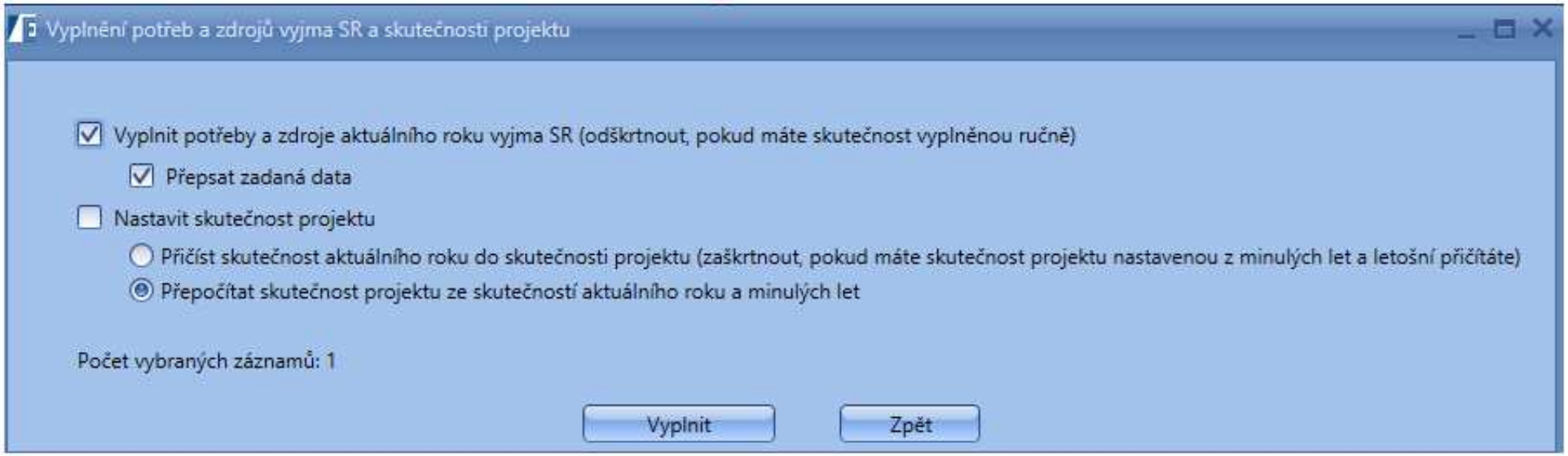

Automatické vyplnění skutečností

- **Možné automatické vyplnění Skutečností (Zdrojů) a Potřeb za aktuální rok**
- Vyplnit potřeby a zdroje aktuálního roku vyjma SR – nepoužívat, pokud jsou skutečnosti již správně vyplněny a hodnoty nemají být přepsány.
- Přepsat zadaná data – použít v případě, pokud uživatel požaduje přepsat již zadaná data.

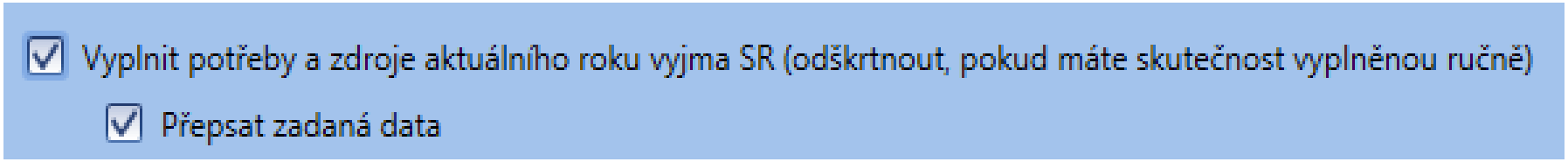

- **Možné automatické vyplnění Skutečností (Zdrojů) a Potřeb projektu za všechny roky.**
- Přičíst skutečnosti aktuálního roku do skutečnosti projektu – použít v případě, pokud se má do hodnoty ve sloupci Skutečnost projektu přičíst další Skutečnost.
- Přepočítat skutečnost projektu ze skutečností aktuálního roku a min. let – použít v případě, pokud se má již zadaná Skutečnost projektu přepočítat.

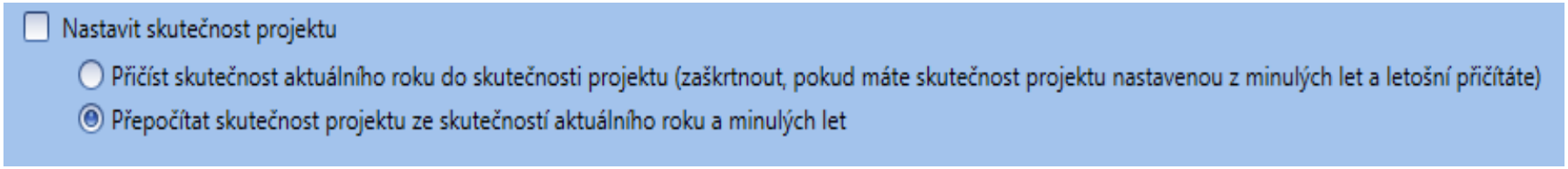

PŘÍKLAD VYPLNĚNÍ SKUTEČNOSTÍ „R“

- Na projektu je zapsána skutečnost 3 692 004,- chybí dopsání potřeb.
- Potřeby doplníme pomocí funkce „Vyplnit potřeby a zdroje aktuálního roku vyjma SR“.

Kód...	Dr...	Odvět...	IISSP Zdroj	Typ vý...	Návrh 2019	Skutečnost	Skutečnost projektu
6012					3 692 004,00	0,00	0,00
601s					3 692 004,00	0,00	0,00
6092					0,00	0,00	0,00
609s					0,00	0,00	0,00
64ps					3 692 004,00	0,00	0,00
657s					3 692 004,00	0,00	0,00
69zs					3 692 004,00	3 692 004,00	0,00
6570	6352	321100	1100000	VSR	0,00	0,00	0,00
6570b	6352	321100	4100000	VSR	3 692 004,00	3 692 004,00	0,00
6570c	6352	321100	4100000	VSR		0,00	0,00

PŘÍKLAD VYPLNĚNÍ SKUTEČNOSTÍ „R“

- Na projektu je zapsána skutečnost 3 692 004,- chybí dopsání potřeb.
- Potřeby doplníme pomocí funkce „Vyplnit potřeby a zdroje aktuálního roku vyjma SR“.

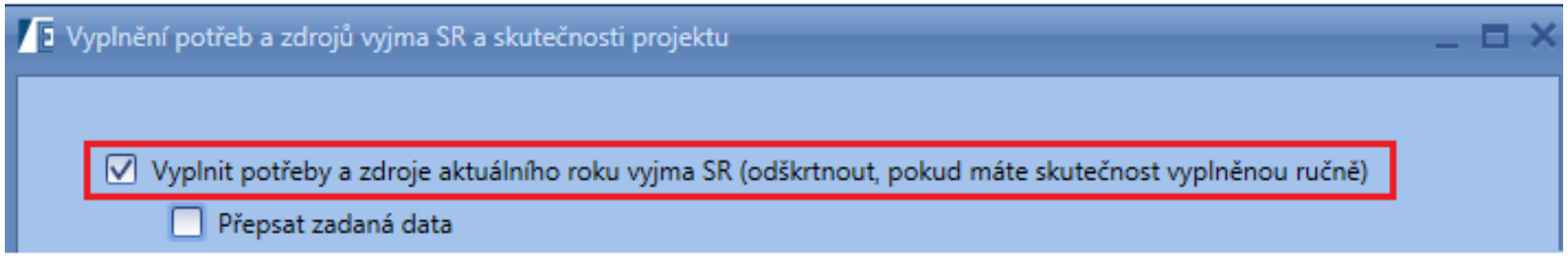

PŘÍKLAD VYPLNĚNÍ SKUTEČNOSTÍ „R“

- Na projektu je zapsána skutečnost 3 692 004,- chybí dopsání potřeb.
- Potřeby doplníme pomocí funkce „Vyplnit potřeby a zdroje aktuálního roku vyjma SR“.

Kód...	Dr...	Odvět...	IISSP Zdroj	Typ vý...	Návrh 2019	Skutečnost	Skutečnost projektu
6012					3 692 004,00	3 692 004,00	0,00
601s					3 692 004,00	3 692 004,00	0,00
6092					0,00	0,00	0,00
609s					0,00	0,00	0,00
64ps					3 692 004,00	3 692 004,00	0,00
657s					3 692 004,00	0,00	0,00
69zs					3 692 004,00	3 692 004,00	0,00
6570	6352	321100	1100000	VSR	0,00	0,00	0,00
6570b	6352	321100	4100000	VSR	3 692 004,00	3 692 004,00	0,00
6570c	6352	321100	4100000	VSR		0,00	0,00

PŘÍKLAD VYPLNĚNÍ SKUTEČNOSTÍ „S.PROJEKTU“

- Na projektu je zapsána skutečnost 3 692 004,- v řádcích Potřeb i Zdrojů – je nutné doplnit Skutečnost projektu.
- Skutečnost projektu doplníme pomocí funkce „Přepočítat skutečnosti projektu ze skutečností aktuálního roku a minulých let“.

Kód...	Dr...	Odvět...	IISSP Zdroj	Typ vý...	Návrh 2019	Skutečnost	Skutečnost projektu
6012					3 692 004,00	3 692 004,00	0,00
601s					3 692 004,00	3 692 004,00	0,00
6092					0,00	0,00	0,00
609s					0,00	0,00	0,00
64ps					3 692 004,00	3 692 004,00	0,00
657s					3 692 004,00	0,00	0,00
69zs					3 692 004,00	3 692 004,00	0,00
6570	6352	321100	1100000	VSR	0,00	0,00	0,00
6570b	6352	321100	4100000	VSR	3 692 004,00	3 692 004,00	0,00
6570c	6352	321100	4100000	VSR		0,00	0,00

PŘÍKLAD VYPLNĚNÍ SKUTEČNOSTÍ „S.PROJEKTU“

- Na projektu je zapsána skutečnost 3 692 004,- v řádcích Potřeb i Zdrojů – je nutné doplnit Skutečnost projektu.
- Skutečnost projektu doplníme pomocí funkce „Přepočítat skutečnosti projektu ze skutečností aktuálního roku a minulých let“.

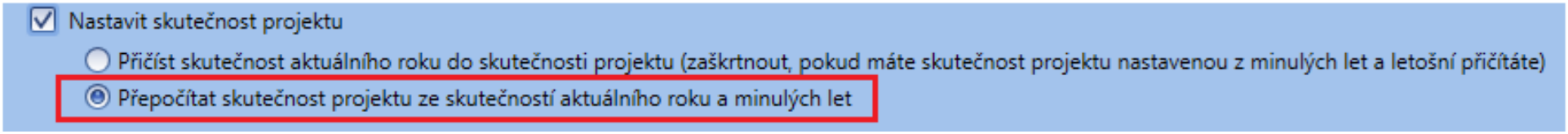

PŘÍKLAD VYPLNĚNÍ SKUTEČNOSTÍ „S.PROJEKTU“

- Na projektu je zapsána skutečnost 3 692 004,- v řádcích Potřeb i Zdrojů – je nutné doplnit Skutečnost projektu.
- Skutečnost projektu doplníme pomocí funkce „Přepočítat skutečnosti projektu ze skutečností aktuálního roku a minulých let“.

Kód...	Dr...	Odvět...	IISSP Zdroj	Typ vý...	Návrh 2019	Skutečnost	Skutečnost projektu
6012					3 692 004,00	3 692 004,00	0,00
601s					3 692 004,00	3 692 004,00	0,00
6092					0,00	0,00	0,00
609s					0,00	0,00	0,00
64ps					3 692 004,00	3 692 004,00	0,00
657s					3 692 004,00	0,00	0,00
69zs					3 692 004,00	3 692 004,00	0,00
6570	6352	321100	1100000	VSR	0,00	0,00	0,00
6570b	6352	321100	4100000	VSR	3 692 004,00	3 692 004,00	0,00
6570c	6352	321100	4100000	VSR		0,00	0,00

Hromadné vyplnění Skutečností a Potřeb

- Souvislá řada – uživatel stiskne tlačítko Shift a označí myší první a poslední projekt.

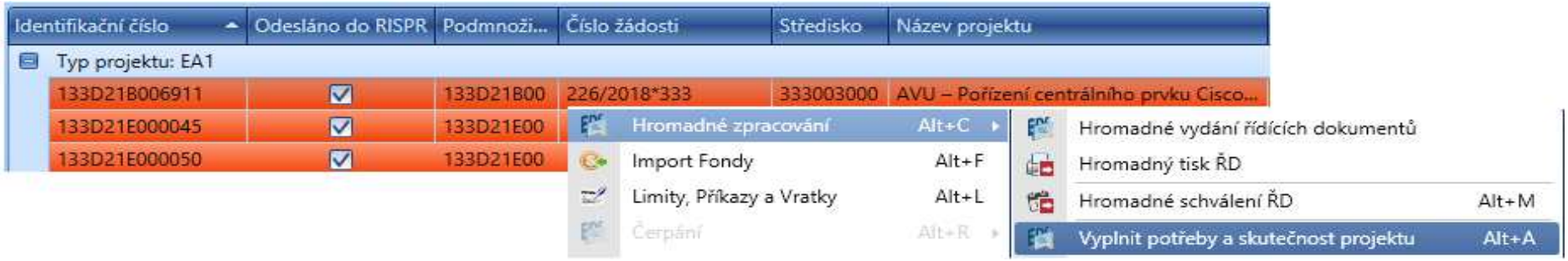

- Nesouvislá řada – uživatel stiskne tlačítko Ctrl a myší označí vybrané projekty.

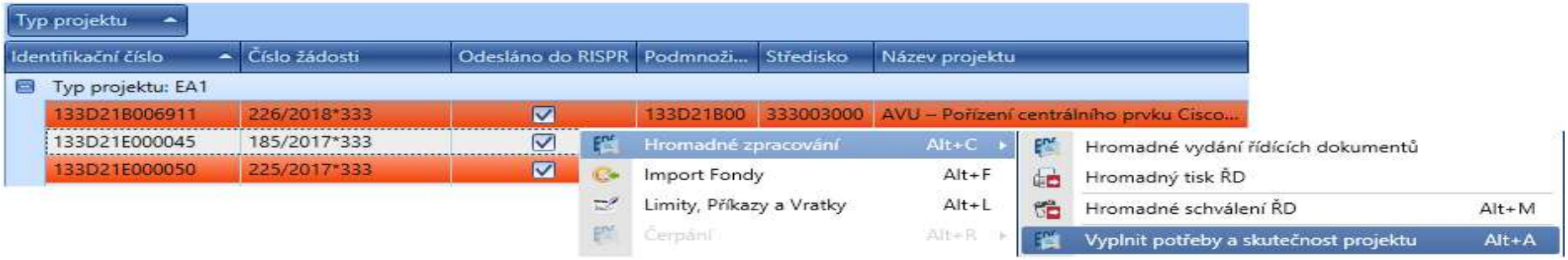

NOVÉ ŘÍDÍCÍ DOKUMENTY, ÚPRAVA DLE ZÁKONA 218/2000

- Aktualizace všech sestav Řídících dokumentů
- Nové pole na ŘD – Odůvodnění dle zák. 218, Poučení, Odůvodnění částečného zamítnutí, Účel dotace
- Změny se týkají EDS i SMVS – v SMVS pokud je PF Účastníka SPO (332, 333)
- Nový Řídící dokument – Rozhodnutí o neposkytnutí dotace – typ projektu E7

REGISTRACE AKCE
V SMVS JEN TÝKAJÍCÍ SE PF ÚČASTNÍKA SPO (332,333)

- Účel dotace
  - Zobrazené jen v EDS
  - Pole bude nepovinné
  - Pokud nebude vyplněné, nebude se tisknout
- Odůvodnění podle zák. 218
  - Nebude se zobrazovat jak na formuláři, tak sestavě
- Odůvodnění částečného zamítnutí
  - Nebude se zobrazovat jak na formuláři, tak sestavě
- Poučení
  - Nebude se zobrazovat jak na formuláři, tak sestavě
- Podmínky
  - Zůstává stávající funkcionalita

Podmínky účasti státního rozpočtu
Nedílnou součástí dokumentu jsou podmínky, které jsou uvedené v příloze.

REGISTRACE AKCE – NÁVRH ŘD

EDS

Přidat ŘD Ex ante

Řídící dokumentace | Souhlas MF | Identifikační údaje | Účastník | Termíny | Finanční bilance

Řídící dokument: EA1 Registrace akce
Poskytovatel: Ministerstvo školství, mládeže a tělovýchovy
Vypracoval:
Útvar:
E-mail:
Telefon:
Schválil:
Funkce:
Podmínky:

Účel dotace:

SMVS

Přidat ŘD Ex ante

Řídící dokumentace | Souhlas MF | Identifikační údaje | Účastník | Termíny | Finanční bilance

Řídící dokument: EA1 Registrace akce
Poskytovatel: Ministerstvo zahraničních věcí
Vypracoval: Mgr. Jan Petr
Útvar: FIO
E-mail: jan_petr@mzv.cz
Telefon: 224182587
Schválil: Ing. Alena Kochová
Funkce: ředitelka FIO
Podmínky:

REGISTRACE A ROZHODNUTÍ ČI ROZHODNUTÍ O POSKYTNUTÍ DOTACE

- V SMVS jen týkající se PF účastníka „Státní příspěvková organizace“ (332,333)
- Typ projektu EDS - EA3, EA4, SMVS – EA3a, EA4a
- Účel dotace
  - Pole bude nepovinné
  - Pokud nebude vyplněné, nebude se tisknout
  - Pole bude načítat hodnoty vyplněné v posledním platném ŘD (pokud bylo vyplněno)
- Odůvodnění podle zák. 218
  - Pole bude nepovinné
  - Pokud nebude vyplněné, nebude se tisknout
  - Pole bude načítat hodnoty vyplněné v posledním platném ŘD (pokud bylo vyplněno)
- Podmínky
  - Zůstává stávající funkcionalita

Podmínky účasti státního rozpočtu

Nedílnou součástí dokumentu jsou podmínky, které jsou uvedené v příloze.

REGISTRACE A ROZHODNUTÍ ČI ROZHODNUTÍ O POSKYTNUTÍ DOTACE V SMVS, TÝKAJÍCÍ SE JEN PF ÚČASTNÍKA SPO (332,333)

- Odůvodnění částečného zamítnutí
  - Pole bude nepovinné
  - Pokud nebude vyplněné, nebude se tisknout
  - Pole bude načítat hodnoty vyplněné v posledním platném ŘD (pokud bylo vyplněno)
  - Hodnotu je možné předvyplnit „Ve výši ..... Kč se žádost č. ..... zamítá.“

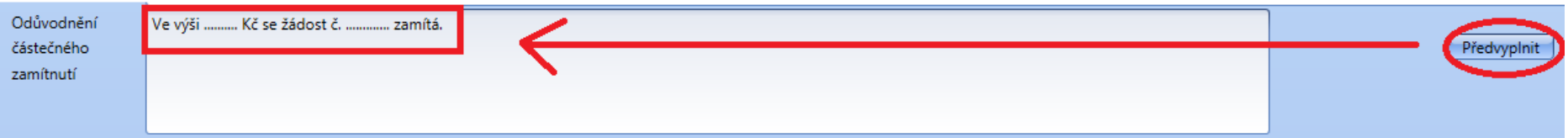

- Poučení
  - Bude se zobrazovat jen v sestavě – text není editovatelný

Poučení
Proti tomuto rozhodnutí není v souladu s § 14q odst. 2 zákona č. 218/2000Sb. o rozpočtových pravidlech a o změně některých souvisejících zákonů (rozpočtová pravidla) přípustné odvolání ani rozklad.

REGISTRACE A ROZHODNUTÍ ČI ROZHODNUTÍ O POSKYTNUTÍ DOTACE

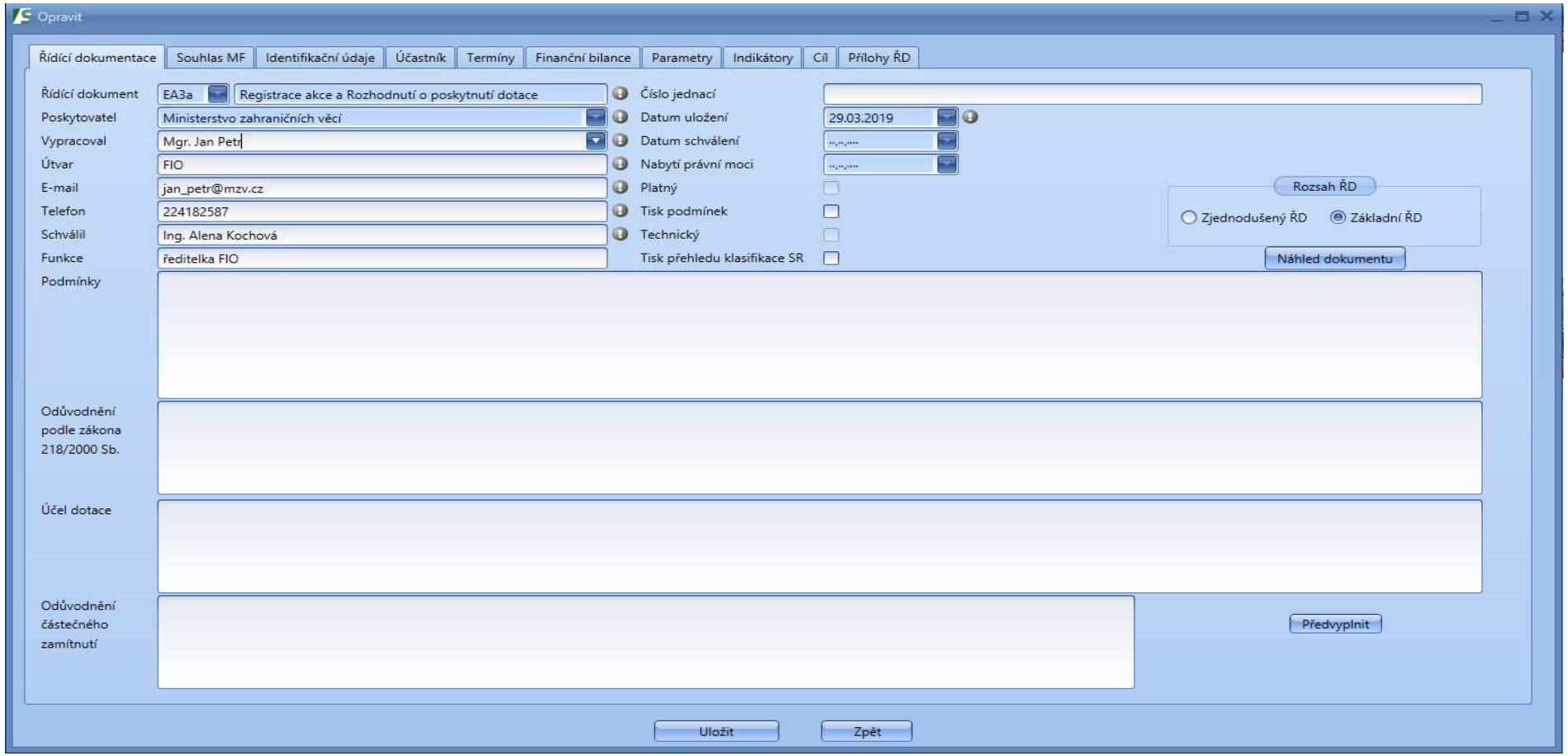

REGISTRACE A ROZHODNUTÍ O POSKYTNUTÍ DOTACE – NÁHLED

Vyplněná část Výrok zamítnutí a Účel

Dotace	10,00Kč

Ve výši 1500000 Kč se žádost č. .1545. zamítá.

Souhrn financování — Údaje v Kč

Rok	Účast státního rozpočtu/dotace (max) [1]	Vlastní zdroje (min)[1]	CELKEM
2019	10,00	0,00	10,00
Celkem	**10,00**	**0,00**	**10,00**

[1] Pokud poskytovatel nestanovil jinak v podmínkách tohoto řídícího dokumentu.

Kód	Termíny akce (projektu)	Ukončení	Závaznost
2018	Realizace akce (projektu) stanovená poskytovatelem	31.12.2014	max
2042	Předložení dokumentace k závěrečnému vyhodnocení akce (projektu)	31.03.2015	max

Cíl akce (projektu)
Cíl nebyl stanoven

Účel
Účel dotace text

REGISTRACE A ROZHODNUTÍ O POSKYTNUTÍ DOTACE – NÁHLED

Vyplněná část Podmínky a Odůvodnění

Podmínky účasti státního rozpočtu
Podmínky text

Odůvodnění
Odůvodnění dle zákona 218/2000 Sb.

106V01300test | EA3a | EDS_SMVS_MF_pracovní_Z | č.].
Ministerstvo zahraničních věcí, Loretánské nám. 101/5, 11800 Praha 1

Datum tisku dokumentu 29.03.2019 (13:31:22)

2|3

Poučení
Proti tomuto rozhodnutí není v souladu s § 14q odst. 2 zákona č. 218/2000Sb. o rozpočtových pravidlech a o změně některých souvisejících zákonů (rozpočtová pravidla) přípustné odvolání ani rozklad.

TECHNICKÝ ŘD

Účel dotace

- Pole nebude uživatelsky editovatelné
- Pokud nebude vyplněné, nebude se tisknout
- Pole bude načítat hodnoty vyplněné v posledním platném ŘD (pokud bylo vyplněno)

Odůvodnění podle zk. 218

- Pole nebude uživatelsky editovatelné
- Pokud nebude vyplněné, nebude se tisknout
- Pole bude načítat hodnoty vyplněné v posledním platném ŘD (pokud bylo vyplněno)

Odůvodnění částečného zamítnutí

- Pole nebude uživatelsky editovatelné
- Pokud nebude vyplněné, nebude se tisknout
- Pole bude načítat hodnoty vyplněné v posledním platném ŘD (pokud bylo vyplněno)

TECHNICKÝ ŘD

Poučení
Proti tomuto rozhodnutí není v souladu s § 14q odst. 2 zákona č. 218/2000Sb. o rozpočtových pravidlech a o změně některých souvisejících zákonů (rozpočtová pravidla) přípustné odvolání ani rozklad.

Poučení

- Bude se zobrazovat jen v sestavě – text není editovatelný

Podmínky účasti státního rozpočtu
Podmínky vydané v posledním platném ŘD Čj.2 v platnosti ze dne 29.03.2019 zůstávají v platnosti.

Podmínky

- Zůstává stávající funkcionalita

TECHNICKÝ ŘD

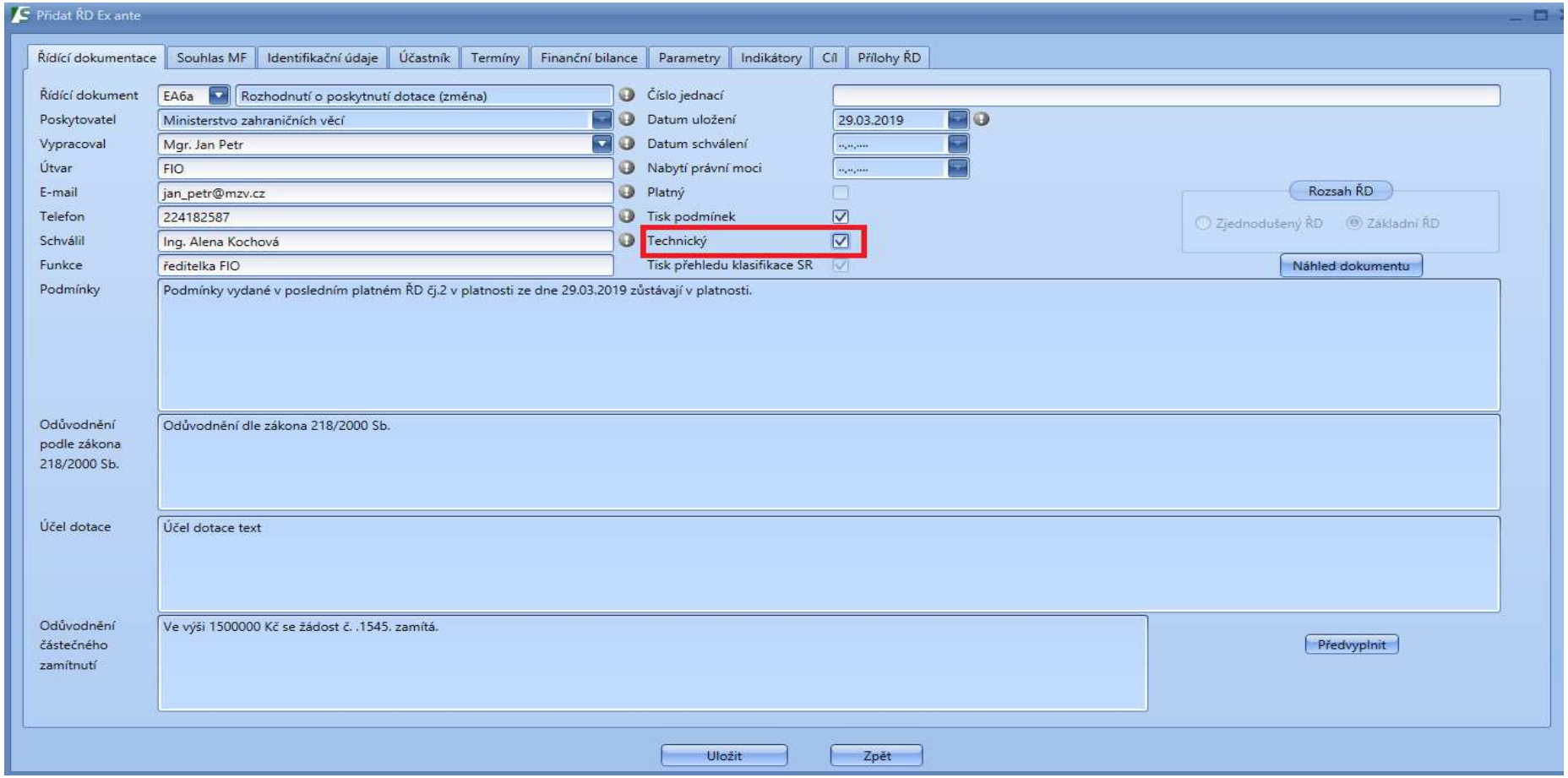

ZÁVĚREČNÉ VYHODNOCENÍ AKCE

Účel dotace

- Nebude se zobrazovat jak na formuláři, tak na sestavě

Odůvodnění podle zk. 218

- Nebude se zobrazovat jak na formuláři, tak na sestavě

Odůvodnění částečného zamítnutí

- Nebude se zobrazovat jak na formuláři, tak na sestavě

Poučení

- Nebude se zobrazovat jak na formuláři, tak na sestavě

Podmínky

- Zůstává stávající funkcionalita

Podmínky účasti státního rozpočtu
Nedílnou součástí dokumentu jsou podmínky, které jsou uvedené v příloze.

ZÁVĚREČNÉ VYHODNOCENÍ AKCE

Závěrečné vyhodnocení akce (projektu)

Identifikační údaje			
Poskytovatel	Ministerstvo školství, mládeže a tělovýchovy, Karmelitská 529/7, 11812 Praha 1	Identifikační číslo	133D411000337
		Identifikační číslo EIS	
		Typ financování	Ex post
Název programu	13341 - Dofinancování způsobilých výdajů projektů ve výzvě 3.4 Podpora infrastruktury pro výuku spo		
Název akce (projektu)	UK - Vývojový inkubátor funkčních analýz 2. LF UK		
Účastník	Univerzita Karlova v Praze, Ovocný trh 560, Praha		
Osoba oprávněná	prof. MUDr. Tomáš Zima, DrSc., MBA rektor		
IČ / RČ	00216208 /	Alokace v území (LAU)	CZ0100 Hlavní město Praha
Telefon	224 491 111	Místo realizace projektu	Praha
E-mail	rektor@cuni.cz		

OZNÁMENÍ O VYŘAZENÍ Z PROGRAMU

Účel dotace

- Nebude se zobrazovat jak na formuláři, tak na sestavě

Odůvodnění podle zák. 218

- Nebude se zobrazovat jak na formuláři, tak na sestavě

Odůvodnění částečného zamítnutí

- Nebude se zobrazovat jak na formuláři, tak na sestavě

Poučení

- Nebude se zobrazovat jak na formuláři, tak na sestavě

Podmínky – změna textu na Odůvodnění vyřazení

- Zůstává stávající funkcionalita

Odůvodnění vyřazení akce z programu
Důvodem vyřazení akce je .....

OZNÁMENÍ O VYŘAZENÍ Z PROGRAMU

Podmínky pro vydání ŘD N2:

- **Musí** existovat alespoň jeden platný ŘD
- Akce **nesmí** mít záznam o čerpání prostředků z IISSP
- Na akci **nesmí** být narozpočtovány ani naplánovány žádné finanční prostředky na **řádcích SRA**

Ministerstvo financí
ČESKÉ REPUBLIKY

Oznámení o vyřazení z programu

Oznámení o vyřazení z programu

Řídící dokumentace | Souhlas MF | Identifikační údaje | Účastník | Termíny | Finanční bilance | Parametry | Indikátory | Cíl | Přílohy ŘD

Řídící dokument	N2 Oznámení o vyřazení akce z programu	Číslo jednací	
Poskytovatel	Ministerstvo školství, mládeže a tělovýchovy	Datum uložení	29.03.2019
Vypracoval	Ing. Vladimíra Pavlíková	Datum schválení	..,..,....
Útvar	oddělení investic	Nabytí právní moci	..,..,....
E-mail	pavliko@msmt.cz	Platný	
Telefon		Tisk odůvodnění vyřazení	☑
Schválil		Technický	
Funkce		Tisk přehledu klasifikace SR	☑
Odůvodnění vyřazení	Podmínky a pokyny pro další přípravu akce, zadání akce a čerpání prostředků státního rozpočtu v příloze č. 1.		

Rozsah ŘD: ○ Zjednodušený ŘD ◉ Základní ŘD

Náhled dokumentu

Uložit | Zpět

ROZHODNUTÍ O NEPOSKYTNUTÍ DOTACE

Jedná se o nový typ ŘD – E7

- Tento ŘD jde vydat nad typem projektu E2, E3, E4 a dále nad všemi druhy ŘD mimo N2 a ZVA
- Projekt nemusí mít předchozí platný ŘD
- Akce nesmí mít záznam o čerpání prostředků z IISSP
- Na akci nesmí být narozpočtovány ani naplánovány žádné finanční prostředky na řádcích SRA

ROZHODNUTÍ O NEPOSKYTNUTÍ DOTACE

Jedná se o nový typ ŘD – E7

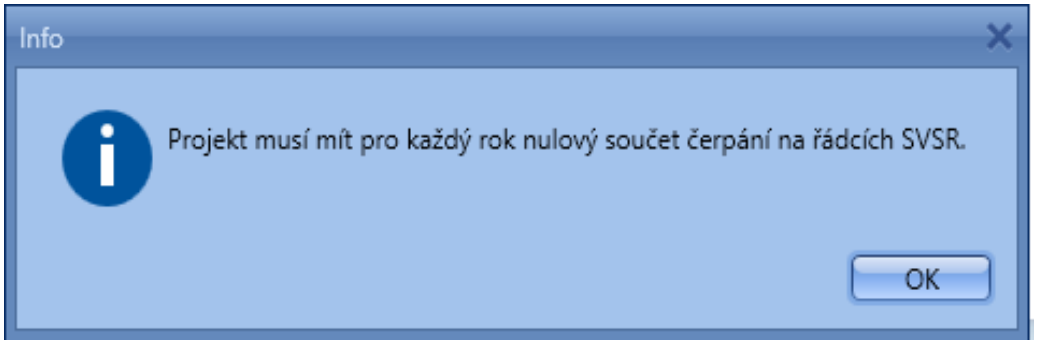

- Projekt nesmí být odeslán v posledním platném Rozpisu rozpočtu
- Agenda Řídící dokumentace –> funkce pod pravým tlačítkem myši

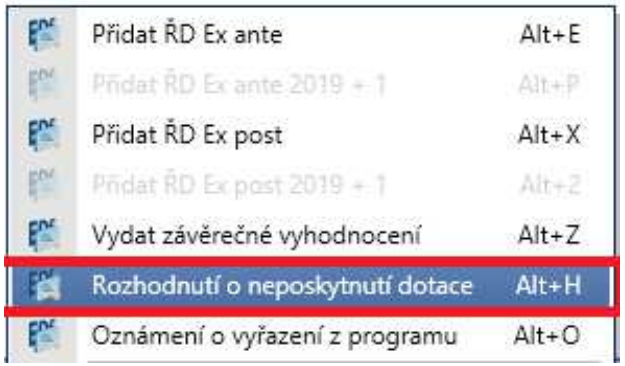

ROZHODNUTÍ O NEPOSKYTNUTÍ DOTACE

Účel dotace

- Nebude se zobrazovat jak na formuláři, tak na sestavě

Odůvodnění podle zák. 218

- Pole bude uživatelsky editovatelné a nepovinné
- Pokud nebude vyplněné, nebude se tisknout
- Pole nebude načítat hodnoty vyplněné v posledním platném ŘD (pokud bylo vyplněno)

Poučení

- Bude se zobrazovat jen v sestavě – text není editovatelný

Podmínky

- Pole se nebude zobrazovat jak na formuláři, tak na sestavě

Nové pole Výrok zamítnutí

- Pole bude editovatelné
- Pole nebude povinné
- Hodnotu je možné předvyplnit „Žádost č. ..... se zcela zamítá.“

ROZHODNUTÍ O NEPOSKYTNUTÍ DOTACE

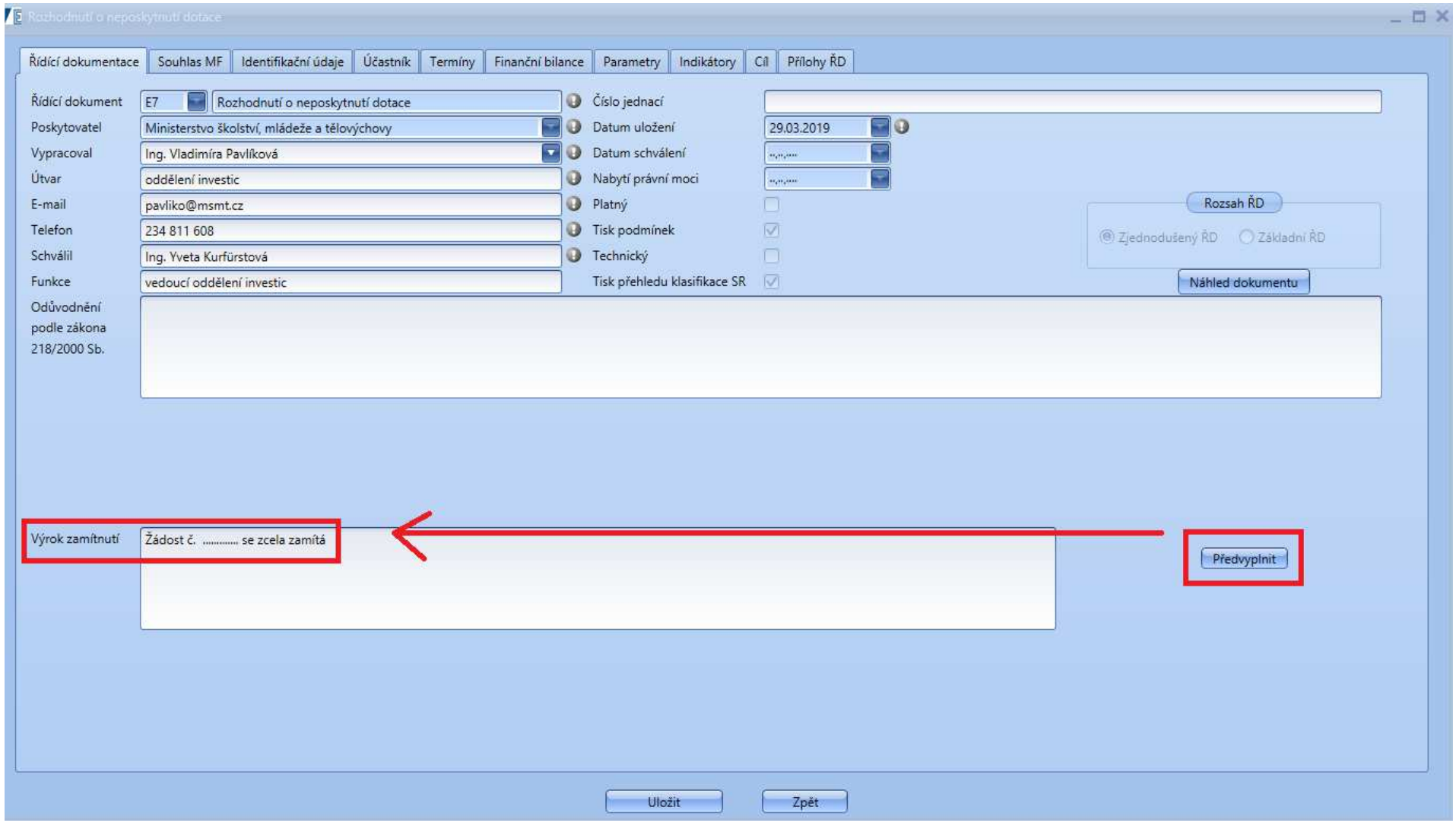

ROZHODNUTÍ O NEPOSKYTNUTÍ DOTACE

Identifikační údaje			
Poskytovatel	Ministerstvo školství, mládeže a tělývcho	**Identifikační číslo**	**133D21B006908**
Adresa	Karmelitská 529/7, 11812 Praha 1	**Identifikační číslo EIS**	
		Typ financování	Kombinované
Program	13321 - Rozvoj a obnova materiálně technické základny veřejných vysokých škol		
Název akce (projektu)	**AVU - Budova Moderní galerie - odstranění havarijního stavu splaškové kanalizace**		
Účastník	Akademie výtvarných umění v Praze	**IČO nebo RČ**	60461446
		Ulice	U akademie 4, Praha 7 4
Osoba oprávněná	doc. MgA Tomáš Vaněk rektor	**Obec**	Praha
		PSČ	17000
Telefon	+420 220408271	**Místo realizace**	Praha
E-mail	tomas.vanek@avu.cz	**Alokace v území (LAU)**	CZ0100 Hlavní město Praha

Financování akce (projektu) v letech		údaje v Kč
Kód	**Název řádku**	**Celkem v letech**
SOUHRN za SR		0,00
SOUHRN za SR		0,00
	z toho prostředky EU	0,00
	z toho prostředky FM	0,00

Tímto rozhodnutím se ruší platnost uvedených řídících dokumentů		Číslo jednací	Ze dne
EA1	Registrace akce	MSMT - 2282/2017 - 2	23. 3. 2017

Výrok zamítnutí
Žádost č. ..... se zcela zamítá

Diskuse

PROSTOR PRO VAŠE DOTAZY….

???

DĚKUJEME ZA POZORNOST

V pracovní dny od 8:00 do 16:30
Telefon na ústřednu: 286 582 975, 286 581 857
e-mail: eds_tym@ssw.cz; eds.hotline@ssw.cz